

РАЗРЕШЕНИЕ ЗА СТРОЕЖ

№ 20

гр.ВЕТОВО, 28.06.2011 г.

Разрешава се на:

1. Община Ветово, Булстат: 000530504

гр. Ветово, ул. "Трети Март" № 2

Съобразно съгласуваните и одобрени проекти на 17.06.2011 г.

от арх. Мая Атанасова за обект: " Проект за закриване на сметища на територията на Община Ветово" ; подобект „ Сметище гр.Ветово – м. Календжи Кору, – втора категория

на основание чл.148, ал.2 и ал.4от ЗУТ, във връзка с чл.12, ал.3 от ЗУТ и §5 от ПЗР на Наредба №8/2004г. за условията и изискванията за изграждане и експлоатацията на депа и други съоръжения и инсталации за оползотворяване и обезвреждане на отпадъци и ОСИП съгласно чл.142,ал.6,т.1 от ЗУТ.

в имот : ПИ 000493, землището на гр.Ветово, общ. Ветово,

При задължителни условия:

1. Да се спазват одобрените проекти и дадените строителна линия и ниво.
2. При започване строителството на обекта, представя Заповедна книга в Община Ветово
3. Строежът подлежи на държавно приемане от РДНСК – Русе.

Платена такса: служебно

Разрешението се издава по повод искане:служебно.

ГЛАВЕН АРХИТЕКТ:

/ арх. М. Атанасова /



ОБЩИНСКА АДМИНИСТРАЦИЯ ГР. ВЕТОВО, РУСЕНСКА ОБЛАСТ

КОНСТАТИВЕН АКТ

Днес 13.07.2011г. гр./с./ Ветово долуподписаните:

1. Хошгюн Насур ст. спец. КРСИК
2. Анка Колева мл. спец. ст. техн
3. Айля Рашидова мл. спец. ст. техн

се събрахме и констатирахме, че по строително разрешение № 20
от 28.06. 2011 г. за обект Проект за закриване на сметища на
територията на Общ. Ветово в УНИТПИ и Календрини Корув
по плана на гр./с./ Ветово не са постъпили възражения в 14
/четирнадесет / дневен срок.

1. 

2. 

3. 

Входящ № 06-02-95
24.06.2011г.

ДО
ГЛАВНИЯ АРХИТЕКТ
НА ОБЩИНА ВЕТОВО

З А Я В Л Е Н И Е

ЗА ОДОБРЯВАНЕ /СЪГЛАСУВАНЕ/ НА ПРОЕКТ,
/чл.чл. 142,143 и 144 от Закона за устройството на територията/ и
ЗА ИЗДАВАНЕ НА РАЗРЕШЕНИЕ ЗА СТРОЕЖ
/чл. 148 от Закона за устройството на територията/

От Община Ветово ЕГН /БУЛСТАТ/ 000530504
1. Община Ветово ЕГН /БУЛСТАТ/ 000530504
арес: Община Ветово
/населено място, улица, номер, вход, етаж, апартамент/
тел. 062 711 111
2. Община Ветово ЕГН /БУЛСТАТ/ 000530504
арес: Община Ветово
/населено място, улица, номер, вход, етаж, апартамент/
тел. 062 711 111
3. Община Ветово ЕГН /БУЛСТАТ/ 000530504
арес: Община Ветово
/населено място, улица, номер, вход, етаж, апартамент/
тел. 062 711 111
Лице за контакти М. Силванова тел/GSM 088 888 888

ГОСПОДИН ГЛАВЕН АРХИТЕКТ,

Заявявам/е/ искането си да ни бъдат **ОДОБРЕНИ ПРОЕКТИ** и да ни се издаде **РАЗРЕШЕНИЕ ЗА СТРОЕЖ** на обект: Проект за закриване на сградата на Г. Герасимов
в. Община Ветово - сградата на в. Община Ветово
ИМОТ..... КВ..... по плана на.....
ул. №

Прилагам/е/ необходимите документи:

- | | |
|--|-----------|
| 1. Документ за собственост /Право на строеж/ | бр. |
| 2. Част архитектура + ТТЕ | бр. |
| 3. Част конструкция | бр. |
| 4. Част електро | бр. |
| 5. Част В и К | бр. |
| 6. ПБЗ | бр. |
| 7. Вертикална планировка | бр. |
| 8. Озеленяване | бр. |
| 9. Част ОБ + ТТЕ | бр. |
| 10. Част технологична | бр. |
| 11. Решение по оценка на ВОС | бр. |
| 12. Предварителен договор /становища/ с експлоатационните дружества/ | бр. |
| 13. Съгласуване /становища/ с РС "ПАБ" за обекти I и II категория | бр. |
| 14. Оценка за съответствие от контролираща фирма | бр. |
| 15. Други | бр. |

ЗАЯВИТЕЛИ:

1. М. Силванова 2. М. Силванова 3. М. Силванова
/...../ /...../ /...../





ISO 9001:2000

БИЛДКОНСУЛТ ООД

п.к.42, ул. "Д.Корсаков" No 17
7000, град Русе

тел./факс. 082/ 82 17 25 и 082/ 82 17 24
e-mail: bildkonsult@abv.bg

Изх. № 191/12.06.11

ОЦЕНКА

**СЪОТВЕТСТВИЕ НА ПРОЕКТНАТА ДОКУМЕНТАЦИЯ
СЪС СЪЩЕСТВЕНИТЕ ИЗИСКВАНИЯ КЪМ СТРОЕЖ:**

ПРОЕКТ ЗА ЗАКРИВАНЕ НА СМЕТИЩА НА ТЕРИТОРИЯТА

НА ОБЩИНА ВЕТОВО

ПОДОБЕКТ: СМЕТИЩЕ ГР. ВЕТОВО – МЕСТНОСТ КАЛЕНДЖИ КОРУ

В ПИ 000493, ЗЕМЛИЩЕТО НА ГР. ВЕТОВО, ОБЩИНА ВЕТОВО, ОБЛАСТ РУСЕ

ТЕХНИЧЕСКИ ИНВЕСТИЦИОНЕН ПРОЕКТ

ВЪЗЛОЖИТЕЛ:
ОБЩИНА ВЕТОВО

РУСЕ, 28.06.2011 Г.

ИЗПЪЛНИТЕЛ:
"БИЛДКОНСУЛТ" ООД:



УПРАВИТЕЛ

ИНЖ. М. ТЕНЕВ /

ОСНОВАНИЕ ЗА СЪСТАВЯНЕ :

- Настоящата "ОЦЕНКА ЗА СЪОТВЕТСТВИЕ" на инвестиционния проект е извършена въз основа на чл. 142, ал.4 и ал.5 от ЗУТ и е основание за одобряването му съгласно чл.143, ал.1 и издаване на Разрешение за строеж съгласно чл.148 от ЗУТ.

Съгласно част "ЕКОЛОГИЯ" на инвестиционния проект и в съответствие с чл. 4, ал. 4, буква „Г“ от Наредба N 1 за номенклатурата на видовете строежи /ДВ бр.72/2003г./, строежът е ВТОРА КАТЕГОРИЯ

I. УЧАСТНИЦИ:

1. ВЪЗЛОЖИТЕЛ:

ОБЩИНА ВЕТОВО, ГР. ВЕТОВО, БУЛ. ТРЕТИ МАРТ № 2, БУЛСТАТ 000530504, ПРЕДСТАВЛЯВАНА ОТ КМЕТА – Д-Р РЕЙХАН ХАБИЛ

2. КОНСУЛТАНТ:

"БИЛДКОНСУЛТ" ООД, със седалище в гр. Русе, ул. "Д. Корсаков" N 17, представлявано от инж. Велизар Ранев, инж. Митко Тенев и инж. Маринета Рудницка – заедно и поотделно, регистрирано във фирмено отделение на Русенски окръжен съд с решение N 3250/22.12.2003 г., вписано в регистъра на търговските дружества под N 4063, том 97, стр. 46 по ф. дело N 1445/2003 г., Д No 118 123 8808, БУЛСТАТ 117613133, Лиценз ЛК No 000066 / 10.06.2004г. от МРРБ; Застрахователна полица към ЗАД "БУЛСТРАД ВИЕНА ИНШУРЪНС ГРУП" - № 3407100600R17608 за консултант, извършващ строителен надзор и консултант, извършващ оценка за съответствието на инвестиционни проекти.

3.ПРОЕКТАНТ:

ЕРКА ЕООД, гр. Русе, ул. Коледница № 5, представлявано от Елица Дионисиева

II.ОСНОВАНИЯ ЗА СЪСТАВЯНЕ:

1. чл.142, ал.4 и ал.5 от ЗУТ

2. ДОГОВОР С ВЪЗЛОЖИТЕЛЯ:

ДОГОВОР ЗА ССИС № 678/27.06.2011 Г.

3. ЛИЦЕНЗ НА КОНСУЛТАНТА:

ЛК No 000066 / 10.06.2004год. от МРРБ

3. КВАЛИФИЦИРАНИ СПЕЦИАЛИСТИ:

Оценката за съответствие е извършена от следните правоспособни физически лица:

Ръководител колектив:

инж. Милен Александров Горанов, регистриран под N 29 в заверения списък към лиценз No000066 на "Билдконсулт"ООД;

Мониторинг – инж. Пепа Веселинова Петкова, регистрирана под N 45 в заверения списък към лиценз No000066 на "Билдконсулт"ООД;

Екология, Маркировка - инж. Христо Стефанов Христов, регистриран под N 19 в заверения списък към лиценз No000066 на "Билдконсулт"ООД;

Биологична рекултивация – л. арх. Мадлен Иванова Манева, регистрирана под № 22 в заверения списък към лиценз № 000066 на "Билдконсулт"ООД;

Геодезия - инж. Мариана Димова Горанова, регистриран под № 11 в заверения списък към лиценз № 000066 на "Билдконсулт"ООД;

5. ДАТА НА СЪСТАВЯНЕ НА ОЦЕНКАТА: 28.06.2011 год.

6.СЪДЕБНА РЕГИСТРАЦИЯ НА ЮРИДИЧЕСКОТО ЛИЦЕ /консултант/:

ф. дело N 1445 / 2003 год., регистрирано във фирмено отделение на Русенски окръжен съд с решение N 3250 / 22.12.2003 год., вписано в регистъра на търговските дружества под N 4063, том 97, стр. 46



7. СЕДАЛИЩЕ НА ЮРИДИЧЕСКОТО ЛИЦЕ /консултантa/:

гр. Русе, ул. "Д.Корсаков" N 17

8. УПРАВЛЯВАЩ НА ЮРИДИЧЕСКОТО ЛИЦЕ/ консултантa/:

инж. Митко Димитров, инж. Велизар Ранев и инж. Маринета Рудницка – заедно и поотделно

III. ИНВЕСТИЦИОННО ЗАДАНИЕ

1. ЦЕЛ НА ПРОЕКТА:

С настоящият техн. проект се предвижда закриване на сметища на територията на Община Ветово.

2. ОБХВАТ:

Проектът обхваща проектиране на закриване на сметища на територията на Община Ветово.

3. СЪДЪРЖАНИЕ:

Проектът съдържа проекти по следните части:

Мониторинг, Екология, Маркировка, Биологична рекултивация, Геодезия

IV. ОБЩА ЧАСТ:

МОНИТОРИНГ:

За целите на изработването на проекта за закриване са изготвени предпроектни проучвания в части: геодезическо заснемане на сметищата и хидрогеоложки и инженерно-геоложки проучвания.

Изготвен е Доклад за извършените геоложки, инженерно геоложки и хидрогеоложки проучвания във връзка с предпроектни проучвания за ликвидиране на сметищата в Община Ветово от ГЕОПРОЕКТ - 61 ЕООД – Варна.

Сметищата в Община Ветово не отговарят на никакви норми за изграждане и експлоатация на такива съоръжения. С Наредба № 8 е регламентирано закриването на този вид сметища до 2009 г. Проектите за закриване са съобразени с изискванията на Наредба № 8/2004 г. за закриване на депа за отпадъци. Рекултивацията на сметищата следва да се извърши и в съответствие с изискванията на ППЗОЗЗ и Наредба № 26/1996 г. за рекултивация на нарушени терени, подобряване на слабо продуктивни земи, отнемане и оползотворяване на хумусния пласт.

Предложението за проектно решение е сметищата да се загробят в отредените за целта имоти, където да се съберат всички отпадъци от заетия терен.

Геометричното оформяне на тялото на депото ще се извърши като:

- в определения участък се насипе отпадъка отнет от терена извън границите на допустимото
- се оформи тялото на депото
- се оформят откосите 1:3
- горен изолиращ екран – глина за запечатващ слой – 50 см; отводняване – изгражда се площен дренаж от 15 см промита баластра, а около тялото на депото се изграждат охранителни, отводнителни канавки. Канавките се заустват в сухо дере, т.к. водите които се отвеждат са дъждовни без досег с отпадъчното тяло и се считат условно чисти; биологична рекултивация – насипва се 35 см хумусна пръст; поставят се необходимите отличителни знаци и табели.

Системата за мониторинг включва следните елементи: регистриране на метеорологични данни; мониторинг на околната среда по компоненти – въздух, води ; оценка за стабилността и слягането на сметището.

ЧАСТ ЕКОЛОГИЯ:

Разглежданото сметище в гр. Ветово, местност Календжи Кору е от селски тип, на него няма съоръжения или сгради, които да са свързани с експлоатацията му. Сметището се експлоатира от 1995 г. и по изискване на Наредба № 8 от 2004 г. и със Заповед на директора на РИОСВ – Русе, рег. № 278/16.07.2009 г. експлоатацията е прекратена.

Избраният метод за закриване е „in-situ”.

Предложеното проектно решение е сметището да се закрие на място, в рамките на отредения имот, общинска собственост. В момента замърсената площ, според извършеното геодезическо заснемане е 25 дка. Предвижда се да се намали площта на 18 дка и да се извърши биологична рекултивация – засипване, затревяване, залесяване. Видно от геоложкия доклад е липса на подпочвени води в дълбочина до 10м.

Дейностите предвидени в проекта включват: насипване на депонираните отпадъци;

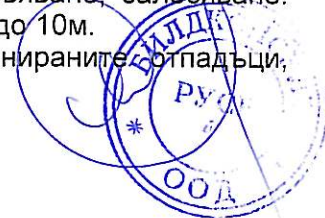

профилиране и уплътняване на тялото на депото; оформяне на откоси; изграждане на отводнителни канавки; запечатка с глина; дренаж и засипване с 35см слой хумус и биологична рекултивация.

ЧАСТ МАРКИРОВКА:

При обособяване на закрития терен не е рентабилно поставянето на ограда. Около закритото сметище ще се обособи залесителен пояс, като подходите ще бъдат с размери не позволяващи влизането в терена на превозни средства.

За обозначаване на терена на закритото сметище ще бъдат поставени ограничителни и обозначителни табели, с надписи Закрито сметище по проект финансиран по Оперативна програма околна среда; Моля, не изхвърляйте отпадъци.

ЧАСТ БИОЛОГИЧНА РЕКУЛТИВАЦИЯ:

С настоящият проект за рекултивация на депото се предвижда ползване на рекултивирани площи като зелена площ. Техническата рекултивация приключва с насипването на хумусен слой върху целия терен. От тази позиция започва затревяването, както следва: фрезозане с малогабаритна фреза; подравняване ръчно с гребло; изхвърляне на едрите почвени частици; хвърляне на тревно семе и уплътняване на повърхностния слой с ръчен валяк. Затревяването да се извърши в късна есен за да се избегне поливането на площите.

ПОЖАРНА БЕЗОПАСНОСТ:

С настоящият проект не са нарушени изискванията на Наредба №13-1971 за строително-технически правила и норми за осигуряване на безопасност при пожар – (ДВ. бр.96/2009год.)

ПЛАН ЗА БЕЗОПАСНОСТ И ЗДРАВЕ:

Планираната продължителност на СМР за техническата и биологичната рекултивация на сметището ще се извърши на един етап за срок не по-дълъг от 30 работни дни, и планиран обем работа не по-вече от 500 ч.д.

ПБЗ не се изисква на основание чл. 12, ал.1, т.1 и т.2 от Наредба №2/2004 г./ДВ бр. 37/20004 ./.

ЧАСТ ГЕОДЕЗИЯ:

Проектът съдържа терено ситуационна снимка, план за вертикално планиране, план за трасиране и проект за изследване на деформации.

V. ОЦЕНКА ЗА ЗАКОНОСЪОБРАЗНО ИЗГОТВЯНЕ НА ПРОЕКТА

1. ОСНОВАНИЯ ЗА ИЗГОТВЯНЕ НА ПРОЕКТА:

Документ за собственост – Акт № 1824 от 11.02.2008 г. за публична общинска собственост Скица № К-00397/22.03.2011 г. издадена от ОСЗГ-Ветово

2. ДОКУМЕНТИ ЗА ДАВАНЕ СЪГЛАСИЕ ЗА ИЗГОТВЯНЕ НА ПРОЕКТА:

Заповед № 278/16.07.2009 г. на Директора на РИОСВ-Русе за преустановяване експлоатацията на общинските депа

Протокол от 06.04.2011 г. на комисия от Община Ветово

Становище № 1490/04.05.2011 г. издадено от РИОСВ-Русе

Становище № В-182/27.06.2011 г. за противопожарна осигуреност на строеж издадено от РСПБЗН - Ветово

3. НОРМАТИВНИ ДОКУМЕНТИ:

- ЗУТ
- ПБТТЕУС
- Наредба N 7/22.12.2003г. ЗУТ ДВ бр.3/2004г./
- Наредба N 8/28.07.1999г. ДВ бр.72/1999г.
- Наредба № 8/2004 г. за закриване на депа за отпадъци
- Наредба № 26/1996 за рекултивация на нарушени терени, подобряване на слабопродуктивни земи, отнемане и оползотворяване на хумусния пласт
- Закона за опазване на околната среда
- Противопожарни строително-технически норми - Наредба N 2 от 2002г.
- Наредба N 2/22.03.2004год. за минималните изисквания за здравословни и безопасни условия на труд при извършване на СМР на временните и подвижни строителни площадки.
- Наредба N 1 за ОВОС
- Наредба N 4/ ДВ бр.51/ 2001г.



- Наредба за съществените изисквания и оценяване съответствието на строителните продукти / ДВ бр.93/2000г./
- Правилник по безопасността на труда при строително-монтажните работи Д-02-001
- Наредба № 16 от 23.07.2001 г.
- Наредба №13-1971 за строително-технически правила и норми за осигуряване на безопасност при пожар – (ДВ. бр.96/2009год.)

4. ОЦЕНКА:

Представеният проект е изготвен съобразно законовите изисквания и е съобразен със съществуващото законодателство в Република България. Проектът е изготвен съгласно изискванията на ЗУТ и е съобразен с изискванията на Наредба N 4 и 5

VI. ОЦЕНКА ЗА ПЪЛНОТА И ПРАВИЛНО ИЗГОТВЯНЕ НА ПРОЕКТА

1. ПЪЛНОТА:

Проектът е изготвен в следните части:

Мониторинг, Екология, Маркировка, Биологична рекултивация, Геодезия

2. ОЦЕНКА

1. Съответствие на проекта с предвижданията на чл.142, ал.5, т.1

Изработеният проект не противоречи на конкретното предназначение, допустимите дейности, допустимото застрояване, максималната интензивност на застрояване на териториите.

2. Съответствие на проекта с правилата и нормативите за устройство на територията / чл.142, ал.5, т.2/ .

При проектирането на строежа са спазени действащите норми и изисквания на ЗУТ, Наредба N 4 /ДВ бр.51/2001г./, Наредба N 8 /ДВ бр.57/2001г./.

3. Съответствие на проекта с изискванията на чл.169, ал.1 , ал.2 от ЗУТ:

- Проектната документация е изготвена съгласно съществените изисквания към строежите за:

3.1. За носимоспособност, устойчивост и дълготрайност -

Спазени са изискванията за носимоспособност, устойчивост и дълготрайност при проектирането на инсталациите.

3.2. За безопасност при пожар -

Проектната документация отговаря на съществените изисквания към строежите за пожарна безопасност.

3.3. Опазване на здравето и живота на хората. /чл. 169, ал. 1, т. 3 от ЗУТ/

При проектирането са спазени изискванията на Наредба N 2 за осигуряване на безопасни хигиенни условия на труд в строителството.

Проектната документация отговаря на съществените изисквания към строежите за опазване здравето, живота на хората и тяхното имущество.

3.4. Опазване на околната среда по време на строителството и ползването на строежа.

С проектите са спазени нормативните изисквания за опазване на околната среда по време на строителството и ползването на строежа.

Проектната документация отговаря на съществените изисквания към строежите за опазване на околната среда по време на строителството и на ползването на строежа.

4. Взаимна свързаност между частите на проекта.

Проектната документация е представена чрез работни проекти от лица с пълна проектантска правоспособност по смисъла на чл.12, ал.3 от Закона за камарата на архитектите и инженерите в инвестиционното проектиране /ДВ бр.20/2003г. по части:

Мониторинг – инж. Елица Йорданова Дионисиева – удостоверение № 1594/19.07.2004 г. на МОСВ

Екология, Маркировка – инж. Валентин Иванов Вълчев, рег. № 12385 в КИИП-ТС

Биологична рекултивация – л.арх. Марин Радославов Койнов, рег. № 03993 в КАБ

Геодезия – инж. Георги Григоров Чонов, рег. № 04470 в КИИП-ГПГЛ

Проектната документация отговаря на съществените изисквания към строежите за взаимна съгласуваност между частите на проекта.

5. Пълнота и структурно съответствие на инженерните изчисления.

Отделните части на проекта са изработени в обем и обхват съгласно Наредба N 4 за обхвата и съдържанието на инвестиционните проекти /ДВ бр.51/2001г.. Проектните части на работния проект включват работни чертежи и детайли, по които се изпълняват отделните видове СМР - съгласно Наредба N 4 - обяснителна записка, поясняваща предлаганите проектни решения и изходни данни и изчисления, обосноваващи проектните решения.

Проектната документация е съгласувана със съответните контролни органи съгласно изискванията на чл.143 от ЗУТ.



Работните проекти изясняват конкретните проектни решения в степен, осигуряваща възможност за цялостно изпълнение на всички видове СМР. Проектната документация осигурява възможност за ползването ѝ като документация за договаряне изпълнението на строителството и са проектирани при спазване съществените изисквания към строежите съгласно чл.169 от ЗУТ.

VII. СТАНОВИЩЕ НА КОНСУЛТАНТА

Въз основа на извършената оценка за съответствие на проектната документация със съществените изисквания към строежите, съгласно чл.142, ал.5 от ЗУТ, считаме че представеният проект отговаря на съществените изисквания към строежите.

Във връзка с чл.143, ал.1 предлагаме на

Гл. архитект на Община ВЕТОВО

да одобри инвестиционните проекти

и въз основа на чл.148 /2/ да се издаде Разрешение за строеж на посочения строеж.



Управител:
инж. М. Тенев/

РЕПУБЛИКА БЪЛГАРИЯ

МИНИСТЕРСТВО НА РЕГИОНАЛНОТО РАЗВИТИЕ И БЛАГОУСТРОЙСТВОТО

ОБЩИНА ВЕТОВО, ОБЛАСТ РУСЕ

УТВЪРЖДАВАМ:
(подпис и печат)

КМЕТ НА ОБЩИНА:
РЕЙХАН АХМЕД ХАБИЛ
(име, презиме и фамилия)

Вх. рег.№.....1423..... от.....12-02-2008г.
Вписан под №.....123..... том.....III..... г.
Парт.№.....
Такса за вписване по ЗДТ.....лв.
Кв.№.....от.....г.
Съдия по вписванията:

А К Т № 1824

ЗА ПУБЛИЧНА ОБЩИНСКА СОБСТВЕНОСТ

Регистър: ГЛАВЕН РЕГИСТЪР ЗА ПУБЛИЧНА ОБЩИНСКА СОБСТВЕНОСТ

Картотека:

Досие:

1. ДАТА НА СЪСТАВЯНЕ	11.02.2008 год.
2. ПРАВНО ОСНОВАНИЕ	Чл.3, ал.2, т.2 от Закона за общинската собственост.
3. ВИД И ОПИСАНИЕ НА ИМОТА	“СМЕТИЩЕ” с площ 34.850 дка /тридесет и четири дка осемстотин и петдесет кв.м./.
4. МЕСТОНАХОЖДЕНИЕ НА ИМОТА	Област Русе, Община Ветово, гр. Ветово, местност “КАЛЕНЖИ КОРУ”, имот №000493 /нула нула нула четиристотин деветдесет и три./, Шеста категория.
5. ГРАНИЦИ НА ИМОТА	№ 000492, Полски път; № 000267, Полски път; № 000498, Пасище, мера; № 000497, Полски път; № 000495, Полски път.
6. ДАНЪЧНА ОЦЕНКА НА ИМОТА КЪМ МОМЕНТА НА УТВЪРЖДАВАНЕТО НА АКТА	2164,10 лв. /две хиляди сто шестдесет и четири лв. и 10 ст./
8. СЪСОБСТВЕНИЦИ	НЯМА

СКИЦА

стр. 1 от 1
Вх. № В2179

№ К00397/22.03.2011 г.

М 1:4000

на имот с номер **000493** в землището на гр. ВЕТОВО с ЕКАТТЕ 10803, общ. ВЕТОВО.

Имотът е собственост на:

1. ОБЩИНА ВЕТОВО-КЕ, Рег. номер 5011, гр. ВЕТОВО, ул.

Документи от г.

Площ на имота: **34.850** дка. Начин на трайно ползване: **Спетище**

Вид собственост: **Общинска публична**

Категория на земята при неполивни условия: **Иеста**

Имотът се намира в местността "КАЛЕНДЖИ КОРУ" при граници и съседни:

№ 000492, Полски път	на ОБЩИНА ВЕТОВО-КЕ
№ 000267, Полски път	на ОБЩИНА ВЕТОВО-КЕ
№ 000498, Пасище, нера	на ОБЩИНА ВЕТОВО
№ 000497, Полски път	на ОБЩИНА ВЕТОВО-КЕ
№ 000495, Полски път	на ОБЩИНА ВЕТОВО-КЕ

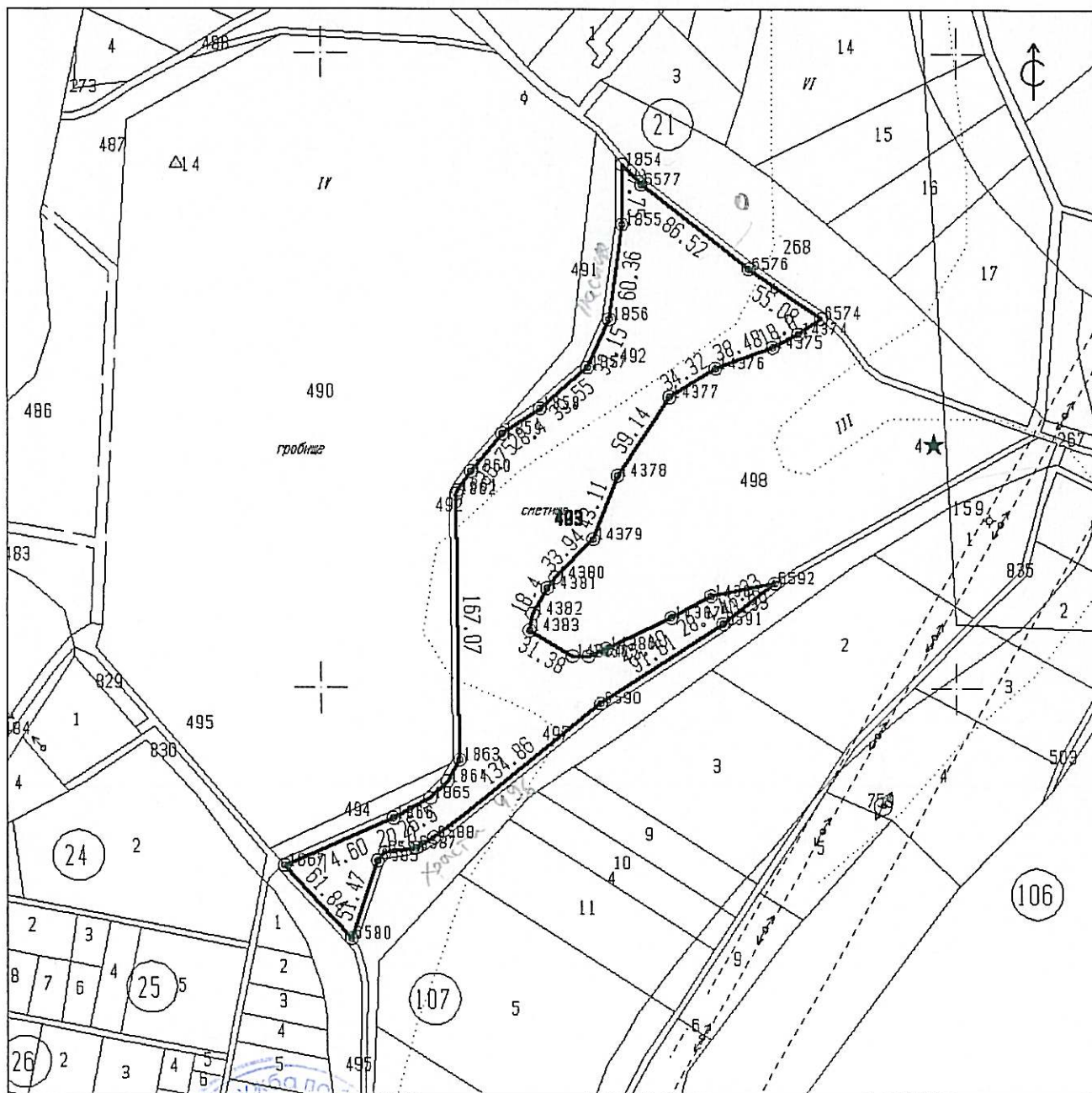

Скицата съдържа 1 стр. и има срок на валидност 6 месеца.

Изработил: *[Signature]* / СВЕТА ИВАНОВА ЗАХАРИЕВА /
/ главен специалист /
Дата: 22.03.2011 г. Заверил: *[Signature]* / НИКОЛАЙ ТОНЧЕВ /
/ Началник на ОБЩИНСКА СЛУЖБА ПО ЗЕМЕДЕЛИЕ /
Печат: *[Stamp]*

**РЕГИОНАЛНА ИНСПЕКЦИЯ
ПО ОКОЛНА СРЕДА И ВОДИТЕ – РУСЕ**

гр. Русе, ПК 26, бул. "Придунавски" № 20

ДО г-н Айлин Яшар
и.д. Кмет на община Ветово

гр./с. Ветово
ул. «Трет Март» № 1

ЗАПОВЕД

№ 278 / 16.07.2009 г.

Днес, 16.07.2009 г., в град Русе, подписаният Дауд Мехмед Ибрям - Директор на „Регионална инспекция по околната среда и водите“ – Русе, на основание чл. 100 от Закона за управление на отпадъците – ЗУО (ДВ бр. 86/2003г.) във връзка с чл. 101, ал. 2, т. 2 и чл. 102 от същия закон, чл. 42, ал.1, т.3, § 5, ал.6 от Преходни и Заключителни разпоредби от Наредба № 8 за условията и изискванията за изграждане и експлоатация на депа и на други съоръжения и инсталации за оползотворяване и обезвреждане на отпадъци (обп., ДВ, бр. 83 от 24.09.2004 г.) и приетата с Решение № 1 от 09.01.2009 г. на Министерския съвет Национална програма за управление на дейностите по отпадъците.

НАРЕЖДАМ:

Да се преустанови, считано от датата на връчване на настоящата заповед, експлоатацията на:

- Общинското депо за неопасни отпадъци на Община Ветово, находящо се на територията на община Ветово, гр. Ветово, местност „Зад гробището“, с площ от 10 дка, координати - , с оператор на депото – Община Ветово и да се предприемат мерките за закриване на депото и неговата рекултивация, предвидени в плана за привеждане на депото в съответствие с нормативните изисквания, утвърден с Решение № Р – ДО – 08-01 от 09.05.2005 г. на РИОСВ - Русе

- Общинското депо за неопасни отпадъци на Община Ветово, находящо се на територията на община Ветово, гр. Ветово, местност „Язовира“, с площ от 10 дка, координати - , с оператор на депото – Община Ветово и да се предприемат мерките за закриване на депото и неговата рекултивация, предвидени в плана за привеждане на депото в съответствие с нормативните изисквания, утвърден с Решение № Р – ДО – 08-01 от 09.05.2005 г. на Директора на РИОСВ – Русе.

МОТИВИ:

В изпълнение на нормата на чл.28, ал.4 от Закона за управление на отпадъците (ЗУО) и Национална програма за управление на дейностите по отпадъците са определени регионите, включващи общините, които ползват общо регионално депо. Като мерки в програмата са предвидени преустановяване експлоатацията на депата за неопасни отпадъци, които не са в съответствие с нормативните изисквания, съобразно сроковете за въвеждане в експлоатация на съответните регионални депа, както и постепенното закриване и рекултивация с цел предотвратяване, намаляване и ограничаване вредното въздействие на депата върху човешкото здраве и околната среда.

Други фактически основания:

1. Въвеждане в експлоатация на Регионално депо за неопасни, инертни и опасни отпадъци за общините Русе, Ветово, Иваново, Сливо поле и Тузракан, притежавано Комплексно разрешително № 181-НО/2007г. определено за общините с Националната програма за управление на дейностите с отпадъци

2. Общинските депа за неопасни отпадъци не отговарят на изискванията за защита от замърсяване на атмосферния въздух, почвата, повърхностните и подземни води, съгласно чл. 18, ал. 1 от Наредба № 8 (ДВ, бр. 83/2004г.):

3. Изтичане на експлоатационния срок, съгласно мерките по прилагане на утвърдения от РИОСВ – Русе план за привеждане в съответствие и разпоредбите на § 5, ал. 4, т. 1 от Наредба № 8 (ДВ, бр. 83/2004г.)

Отговорност за изпълнението на заповедта носи г-н Айдын Япар – и. д. Кмет на Община Ветово

Контрол по изпълнението на заповедта възлагам на началник отдел „КО“ при РИОСВ – Русе.

На основание чл.60, ал.1 от Административнопроцесуалния кодекс

ДОПУСКАМ предварително изпълнение на настоящата заповед с оглед предотвратяване, намаляване и ограничаване вредното въздействие на депата върху човешкото здраве и околната среда и изпълнението на поетите от Република България като страна член на Европейския съюз ангажменти във връзка с третирането на битовите, строителните и производствените отпадъци.

Разпореджането за предварително изпълнение подлежи на обжалване по реда на АПК в 3-дневен срок от съобщаването му пред съответния Административен съд.

Настоящата заповед подлежи на обжалване по реда на Административнопроцесуалния кодекс в 14-дневен срок от съобщаването ѝ пред Министъра на околната среда и водите или съответния Административен съд.

ДИРЕКТОР НА РИОСВ



Дауд Ибраим

ВРЪЧВАНЕ НА ЗАПОВЕДТА

Дата 26.08.2009

гггг, месец, година

Свидетел: (при откол до се получи заповедта)

Дифта Евб Иванис
собствено, башинно и фактично име

ул _____ № _____ кв. _____ ст _____

ЕГН _____

Връчил:

Моджип Черкиев Авалясов 24.08.09
собствено, башинно и фактично име

Отговорно за изпълнението лице:

датумът

пошик



ОБЩИНА ВЕТОВО

MUNICIPALITY OF VETOVO

7080 Vetovo, 2 "Treti mart" str., tel.: +359 816 1122-53, fax: +359 816 1128-71

e-mail: vetovo@abv.bg official website: vetovo.com

Одобрен!

/P. ХАБИЛ - КМЕТ/



ПРОТОКОЛ

Днес, 06.04.2011 г., в гр. Ветово, се проведе заседание на комисия, назначена със Заповед №132/24.03.2011 г. на кмета на община Ветово.

На заседанието присъстваха:

Председател: Ивелин Димитров – ст. спец. „Екология“ при Община Ветово и членове:

1. инж. Десислава Илиева Куцарова – ст. експерт в отдел „Контрол на околната среда“ при РИОСВ-Русе;
2. Люба Светославова Рулинска – гл. спец. при РДНСК Северен централен район – сектор Русе;
3. инж. Красимир Иванов – гл. експерт „Хидромелиорации“ при Областна дирекция „Земеделие“;
4. Хошгюн Насуф – ст. сп. в отдел ТСУ при община Ветово
5. Николай Тончев – началник на Общинска служба „Земеделие“ – Ветово

Задачата на комисията е да извърши проверка и да определи размера и границите на нарушения терен на ПИ №000493 в землището на гр. Ветово, м. „Календжи Кору“/“Зад Гробището“/, който се е използвал като сметище за извозване на битови отпадъци.

В изпълнение на поставените задачи, комисията се запозна обстойно със съществуващата документация – Заповед №278/16.07.2009 г. на Директора на РИОСВ – Русе за преустановяване експлоатацията на общинските депа, изготвените технически инвестиционни проекти за закриването им и актуална скица на имота.

При проверката комисията

КОНСТАТИРА:

Поземленият имот № 000493 в землището на гр. Ветово, м. „Календжи Кору“/“Зад Гробището“/ е собственост на община Ветово с начин на трайно ползване: сметище, с площ 34,850 дка /съгласно приложената скица/. Засегнатата площ, замърсена с отпадъци и нуждаеща се от рекултивация, съгласно направено геодезическо измерване е с размер 25 дка.

Комисия:

Ивелин Димитров: 

Десислава Куцарова: 

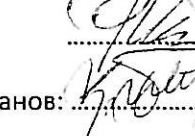
Люба Рулинска: 

инж. Красимир Иванов: 

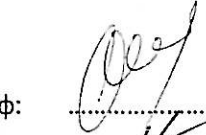
Хошгюн Насуф: 

Николай Тончев: 



Изх. № 1490
Русе, 04.05.2011

ДО
Г-Н РЕЙХАН ХАБИЛ
КМЕТ НА ОБЩИНА ВЕТОВО
ул. „Трети март“ № 2
гр. Ветово

СТАНОВИЩЕ

Относно: Постъпило в РИОСВ - Русе уведомление за инвестиционно предложение с вх. № АО 2644 от 15.04.2011 г., относно „Закриване и рекултивация на общинско депо за неопасни отпадъци – местност „Календжис Кору“, гр. Ветово“

Представеното уведомление за „Закриване и рекултивация на общинско депо за неопасни отпадъци – местност „Календжис Кору“, гр. Ветово“, с местоположение имот с № 000493 в землището на гр. Ветово, съгласно скица № К00397/22.03.2011 г., издадена от Общинска служба по земеделие - Ветово, **не попада** в обхвата на Приложение I към чл. 92, т. 1 и Приложение II към чл. 93, ал. 1, т. 1 и 2 от Закона за опазване на околната среда (ДВ, бр. 91/2002г., изм. и доп. бр. 103 от 29.12.2009г.) и **не подлежи** на регламентираните в Глава шеста от ЗООС процедури по оценка на въздействието върху околната среда и екологична оценка.

Посоченият имот **не попада** в защитена територия по смисъла на Закона за защитените територии (ДВ, бр. 133/1998 г. изм. и доп. бр. 91/2002 г.) и/или в защитена зона по смисъла на Законът за биологичното разнообразие (ДВ, бр. 77/2002 г., изм. и доп. ДВ, бр. 94/2007 г., бр. 103/2009 г.).

Местоположението и характера на заявеното предложение не създават предпоставки за възникване на отрицателни въздействия върху видове и местообитания, предмет на опазване в най-близко разположените защитени зони.

На основание чл. 2, ал.2 от Наредбата за условията и реда за извършване на оценка за съвместимостта на планове, програми, проекти и инвестиционни предложения с предмета и целите на опазване на защитените зони (ДВ, бр. 73/2007г. изм. и доп. ДВ, бр. 81/2010 г.), преценката на РИОСВ – Русе е, че **не е необходимо** провеждане на процедура по реда на Глава втора от Наредбата за ОС.

Работният проект е съобразен с минималните критерии за рекултивацията на депа за битови отпадъци. Реализацията на проекта ще намали отрицателното въздействие на отпадъците върху компонентите на околната среда – вода, почви, въздух. Ще се предотврати изхвърлянето на отпадъци на нерегламентирани за целта места.

РИОСВ – Русе **дава положително становище** за реализацията на проектното решение „Закриване и рекултивация на общинско депо за неопасни отпадъци – местност „Календжис Кору“, гр. Ветово“, при следните

УСЛОВИЯ:

1. Да се спазват и изпълняват заложените мерки за последващ контрол на рекултивираниите площи.
2. РИОСВ - Русе да бъде писмено информирана при стартиране на рекултивационните дейности.
3. След добиване на земни маси за извършване на техническата рекултивация същите да бъдат ландшафтно оформени, съобразно съседните терени.

ДИРЕКТОР РИОСВ: 
(инж. Лилия Атанасова)



**ОБЛАСТНО УПРАВЛЕНИЕ "ПОЖАРНА БЕЗОПАСНОСТ И ЗАЩИТА НА НАСЕЛЕНИЕТО"
РАЙОННА СЛУЖБА ПОЖАРНА БЕЗОПАСНОСТ И ЗАЩИТА НА НАСЕЛЕНИЕТО-ВЕТОВО**

Рег. № В-182
Дата: 27.06.2011 г.

ДО
ОБЩИНА ВЕТОВО

СТ А Н О В И Щ Е

ЗА ПРОТИВОПОЖАРНА ОСИГУРЕНОСТ НА СТРОЕЖ ПО ЧЛ. 143 ОТ ЗУТ

НА: ИНВЕСТИЦИОНЕН ТЕХНИЧЕСКИ ПРОЕКТ
ОБЕКТ: ПРОЕКТ ЗА ЗАКРИВАНЕ НА СМЕТИЩА НА ТЕРИТОРИЯТА НА ОБЩИНА ВЕТОВО
ПОДОБЕКТ: СМЕТИЩЕ ГРАД ВЕТОВО - МЕСТНОСТ "КАЛЕНДЖИ КОРУ"
СОБСТВЕНОСТ: ОБЩИНА ВЕТОВО, ИДЕНТИФИКАЦИОНЕН НОМЕР № 000530504
ЧАСТИ: ПРОЕКТ ЧАСТ "ЕКОЛОГИЯ"

Предмет на проекта закриване и рекултивация на сметище за неопасни отпадъци в местността "Календжи Кору"(зад гробището), поземлен имот 000493, землище Ветово.

ЧАСТ "ЕКОЛОГИЯ": Разглежданото сметище се експлоатира от 1995 г.

По изискване на Наредба № 8 от 2004 г. и със заповед на директора на РИОСВ-Русе, рег. №278 /16.07.2009 г. експлоатацията е прекратена.

Предложеното проектно решение е сметището да се закрие на място, в рамките на отреден имот, общинска собственост. В момента замърсената площ, според извършено геодезическо заснемане е 25 дка. Предвижда се да се намали площта на 18 дка и да се извърши биологична рекултивация - засипване, затревяване, залесяване.

Видно от геоложки доклад няма наличие на подпочвени води в дълбочина до 10 м.

Дейностите, предвидени в проекта включват:

- Насипване на предепонирани отпадъци;
- Профилиране и уплътняване на тялото на депото;
- Оформяне на откоси;
- Изграждане на отводнителни канавки;
- Запечатка с глина;
- Дренаж;
- Засипване с 35 см слой хумус и биологична рекултивация.

ЗАКЛЮЧЕНИЕ: С настоящия проект не са нарушени изисквания на Наредба Из-1971 за стойтелно-технически правила и норми за осигуряване на безопасност при пожар.

СЪГЛАСУВАМ ПРЕДСТАВЕНАТА ПРОЕКТНА ДОКУМЕНТАЦИЯ.

Становището се състави в два еднообразни екземпляра - по един за Община Ветово и един за РСПБЗН - Ветово за контрол.

Становището може да се обжалва по административен ред, пред по-горестоящия административен орган (ОУПБЗН -РУСЕ), чрез административния орган, който го е издал, в 14-дневен срок от съобщаването му по реда на АПК.

Становището може да се обжалва и по съдебен ред чрез органа, който го е издал пред Административен съд - град Русе, в 14-дневен срок от съобщаването му, по реда на АПК.

27.06.2011 г.
гр. Ветово

НАЧАЛНИК РСПБЗН-ВЕТОВО,
Старши инспектор:

(инж. Николай Попов)





София 1111, ул. Елисавета Багряна №20
www.registryagency.bg

тел.: 9486 181, факс: 9486 194
office@registryagency.bg



УДОСТОВЕРЕНИЕ

изх. № 20110615151931 / 15.06.2011г.

Агенция по вписванията удостоверява, че в търговския регистър по партидата на "БИЛДКОНСУЛТ" ООД, ЕИК 117613133 в част „Вписани обстоятелства” и част „Обявени актове” към 15.06.2011 г. са вписани следните обстоятелства и са обявени следните актове:

Част "Вписани обстоятелства"

Раздел **Обща информация**

Идентификация

1.ЕИК 117613133
"БИЛДКОНСУЛТ" ООД
1445/2003 450

Раздел **Общ статус**

Основни обстоятелства

2.Фирма **БИЛДКОНСУЛТ**
3.Правна форма **Дружество с ограничена отговорност**
4.Изписване на чужд език **BILDKONSULT**
5.Седалище и адрес на управление **БЪЛГАРИЯ**
гр. Русе 7000, област Русе;
община Русе
ул. ДОНДУКОВ КОРСАКОВ, No 17

телефон 821725, факс 821724
адрес на електронна поща bildkonsult@abv.bg

6.Предмет на дейност **КОНСУЛТАНТСКА ДЕЙНОСТ В ОБЛАСТТА НА ПРОЕКТИРАНЕТО, СТРОИТЕЛСТВОТО И ИНВЕСТИЦИОННИЯ ПРОЦЕС, СУПЕРВАЙЗОРСКИ УСЛУГИ, ИЗВЪРШВАНЕ НА ЕКСПЕРТИЗИ И ОЦЕНКИ, ОРГАНИЗИРАНЕ И ПРОВЕЖДАНЕ НА ТЪРГОВЕ И КОНКУРСИ.**

ба.Основна дейност по НКИД **7420, БИЗНЕС УСЛУГИ**

7.Управители **МАРИНЕТА БЯНОВА РУДНИЦКА, ЕГН 6306275310**
ВЕЛИЗАР БЛАГОЕВ РАНЕВ, ЕГН 6210155287
МИТКО ТЕНЕВ ДИМИТРОВ, ЕГН 6112277526



Подпис:

МИНИСТЕРСТВО НА РЕГИОНАЛНОТО РАЗВИТИЕ И БЛАГОУСТРОЙСТВОТО



ЛИЦЕНЗ

№ ЛК - 000066 / 10.06.2004г.

Министърът на регионалното развитие и благоустройството на основание чл.166, ал.2 от Закона за устройство на територията и Заповед №РД-02-14-557/10.04.2009г.

ПРОДЪЛЖАВА ЛИЦЕНЗА

БИДЖОНСУЛТ ООД, БУЛСТАТ 117613133, Данъчен номер 1181238808
със седалище и адрес на управление: гр.Русе, ул.Дондуков Корсаков 17
с управители: **Велизар Благоев Ранев, Маринета Бянова Рудницка, Митко Тенев Димитров**

да извършва
оценяване на съответствието на инвестиционните проекти
и/или

упражнява строителен надзор

Срок на валидност на лиценза до: **10.06.2014г.**

София, 10.04.2009г.

МИНИСТЪР:



ВЯРНО С ОРИГИНАЛА
Подпис:



Неразделна част от настоящия лиценз е заверен списък на екипа от правоспособните физически лица, чрез които се упражнява дейността.

МИНИСТЕРСТВО
НА РЕГИОНАЛНОТО РАЗВИТИЕ И БЛАГОУСТРОЙСТВОТО

ЗА П О В Е Д

№ РД.РД-11-557.....
гр. София, 10.11.....2009г.

В публичния регистър по чл.17 от Наредба за условията и реда за издаване на лицензи на консултанти за оценяване на съответствието на инвестиционните проекти и/или упражняване на строителен надзор /Наредбата/е вписан лиценз № ЛК - 000066/10.06.2004г. на БИЛДКОНСУЛТ ООД–гр.Русе с управители Маринета Бянова Рудницка, Митко Тенев Димитров и Велизар Благоев Ранев, със седалище гр.Русе и адрес на управление ул.Дондуков Корсаков 17, вписано в Търговския регистър към Агенция по вписванията с ЕИК 117613133, за извършване на дейностите по чл.166, ал.1, т.1 ЗУТ, по оценяване на съответствието на инвестиционните проекти и/или упражняване на строителен надзор.

До Министъра на РРБ, чрез Началника на Дирекция за национален строителен контрол /ДНСК/, е постъпило заявление, рег.№ ЛК-04/1064-03-632/11.03.2009г., от управителя на дружеството Велизар Благоев Ранев за продължаване срока на лиценз № ЛК - 000066/10.06.2004г. за оценяване съответствието на инвестиционните проекти и/или упражняване на строителен надзор, във връзка с разпоредбата на чл.167, ал.2 от ЗУТ, чл.16 от Наредбата;

Към заявлението са приложени:

- Декларация от Маринета Бянова Рудницка, Митко Тенев Димитров и Велизар Благоев Ранев, че не са отпаднали някои от основанията, послужили за издаване на лиценза, във връзка с чл.16, ал.3 от Наредбата.
- Документ за платена такса по чл.33в от Тарифа № 14 за таксите, които се събират в системата на Министерството на регионалното развитие и благоустройството и от областните управители – 600.00лв.

Видно от предложението на председателя на Междуведомствената комисия не са отпаднали някои от основанията, послужили за издаване на лиценза, тъй като не са нарушени изискванията на чл.167, ал.1, ал.2 ЗУТ, чл.6, ал.б, ал.2 от Наредбата към юридическото лице, членовете на органа на управление на

ВЯРНО С ОРГАНИЗАЦИЯ
Подпис: _____

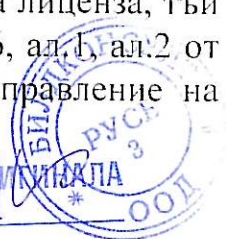

МИНИСТЕРСТВО НА РЕГИОНАЛНОТО РАЗВИТИЕ И БЛАГОУСТРОЙСТВОТО

На основание чл.13, ал.1, т.5 от Наредбата за условията и реда за издаване на лицензи на консултанти за оценяване на съответствието на инвестиционните проекти и/или упражняване на строителен надзор и т.л.16. от Заповед № РД-02-14-802/30.12.2003г. на Министъра на РРБ

ЗАВЕРЯВАМ !
ПРЕДСЕДАТЕЛ НА
МЕЖДУВЕДОМСТВЕННАТА
КОМИСИЯ:

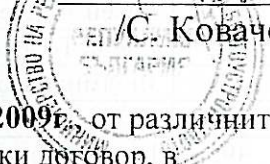
 /С. Ковачев/

СПИСЪК

на екипа от правоспособните физически лица към **10.04.2009г.** от различните специалности, назначени по трудов или граждански договор, в

БИЛДКОНСУЛТ ООД, гр.Русе, ул.Дондуков Корсаков 17

неразделна част от лиценз № ЛК- 000066/10.06.2004г., заповеди № РД-02-14-786/14.12.2004г., № РД-02-14-306/14.04.2008г. и № РД-02-14-769/12.08.2008г. и № РД-02-14-1844/22.12.2008г. на Министъра на РРБ, за упражняване дейностите оценка на съответствието на инвестиционните проекти и/или упражняване на строителен надзор за строежите по отделните категории на чл.137, ал.1 от Закона за устройство на територията /ЗУТ/ (Д.В.бр.65/2003г.)

№ по ред	Име, презиме, фамилия
1	2
1.	Ангел Стоянов Ангелов
2.	Венелина Иванова Бучуковска
3.	Георги Димитров Стефанов
4.	Пенка Борисова Папова
5.	Петър Костадинов Петров
6.	Татяна Антонова Маринова
7.	Невян Савов Киряков
8.	Йордан Евлогиев Иванов
9.	Стоян Недев Стоянов
10.	Георги Григоров Чонов
11.	Маряна Димова Горанова
12.	Росица Маркова Тодорова
13.	Румян Захариев Цветков
14.	Иван Василев Иванов
15.	Георги Георгиев Жеков
16.	Кирил Николов Драгозов
17.	Лучия Савова Сотирова
18.	Чавдар Йорданов Георгиев
19.	Христо Стефанов Христов
20.	Диана Великова Иванова
21.	Константин Георгиев Колев
22.	Мадлен Иванова Ненова
23.	Марин Радосавов Койнов
24.	Панайот Стефанов Кърнев

ВЯРНО С ОПИТИЯ ПАРУКЪ
 Подпис: _____



П Ъ Л Н О М О Щ Н О

Подписаните :

1. Митко Тенев Димитров, ЕГН 6112277526, ЛК 640556137, изд. на 18.08.2010 г. от МВР-Русе
2. Маринета Бянова Рудницка, ЕГН 6306275310, ЛК № 152474870, изд. на 15.07.2005 г. от МВР-Русе
3. Велизар Благоев Ранев, ЕГН 6210155287, ЛК № 640473274, изд. на 26.07.2010 г. от МВР-Русе

в качеството си на Управители и представляващи
„БИЛДКОНСУЛТ” ООД, ЕИК 117 613 133,
със седалище и адрес на управление: гр. Русе, ул. „Дондуков Корсаков”, № 17.

У П Ъ Л Н О М О Щ А В А М Е :

1. Панайот Стефанов Кърнев, ЕГН 4303245303, ЛК № 152167042, изд. на 28.10.2003 г. от МВР-Русе
2. Милен Александров Горанов, ЕГН 6310215306, ЛК 64055212, изд. на 13.08.2010 г. от МВР-Русе

Да ни представляват заедно и поотделно в качеството ни на Управители на „БИЛДКОНСУЛТ” ООД със следните права:

1. Да представляват „БИЛДКОНСУЛТ” ООД пред всички Общини и общински администрации в страната, както и всички други съгласувателни и контролиращи институции, като от името на дружеството правят искания, подават молби, подписват документи, получават документи, участват в административни процедури и извършват всички други действия на представителство в дейността на дружеството, упражняващо строителен надзор, съгласно ЗУТ и другите нормативни актове - за обекти, за които дружеството има сключени договори за строителен надзор и други консултански услуги, сключени до 15.06.2011 г.

2. Да представляват „БИЛДКОНСУЛТ” ООД пред ДНСК, пред всички нейни териториални поделения включително РДНСК – Северен централен район, РДНСК - Североизточен район, РДНСК - Югоизточен район, РДНСК - Южен централен район, РДНСК - Северозападен район, РДНСК - Югозападен район, както и техните сектори, като от името на дружеството правят искания, подават молби, подписват документи, получават документи, участват в административни процедури и извършват всички други действия на представителство в правомощията на строителен надзор, съгласно ЗУТ и другите нормативни актове, вкл. участие в ДПК - за обекти, за които дружеството има сключени договори за строителен надзор и други консултански услуги, сключени до 15.06.2011 г.

3. Да ни представляват пред всички държавни органи и администрации, включително МРРБ, като от името на дружеството правят искания, подават молби, подписват документи, получават документи, участват в административни процедури и извършват всички други действия на представителство, както и да ни представляват пред Съда, Прокуратурата, МВР и други правоохранителни и правораздавателни органи в процедури, в които страна е дружеството или се засягат интереси на дружеството.

При спор относно тълкуването на съдържанието на настоящото пълномощно да се счита, че правата са дадени в полза на упълномощеното лице.

Настоящото пълномощно е със срок до 16.07.2011 година.

УПЪЛНОМОЩИТЕЛИ :

1.

Митко Тенев Димитров

2.

Маринета Бянова Рудницка

3.

Велизар Благоев Ранев

На 24.06.2011 г., ПЕТЯ ТРЕНДАФИЛОВА, нотариус в район РС Русе с рег. № 220 на Нотариалната камара, удостоверявам подписите върху този документ, положени от:
МИТКО ТЕНЕВ ДИМИТРОВ, АДРЕС: РУСЕ
МАРИНЕТА БЯНОВА РУДНИЦКА, АДРЕС: РУСЕ
ВЕЛИЗАР БЛАГОЕВ РАНЕВ, АДРЕС: РУСЕ
Рег. № 2021 Събрана такса: 3.60 лв.

Таксувано като препис

Нотариус:

НА РЕЖДА БИЧЕВА
помощник нотариус

Подпис:

ВАРНО С ПРАВИЛАТА

ООД

ЗАСТРАХОВАТЕЛЕН СЕРТИФИКАТ

№ 3407110600R20083

към застрахователен договор "Професионална отговорност в проектирането и строителството"

№ 3407110600R20083

Застрахователно Акционерно дружество "Булстрад ВИГ", със седалище и адрес на управление - 1000 София, пл. "Позитано" № 5, регистрирано по ф.д. № 2710/92г., с разрешение за извършване на застрахователна дейност № 11/16.07.1998 год., в потвърждение на горепосочената полица, удостоверяваме следното:

Застрахован:	"БЛАДКОНСУАЛТ" ООД - РУСЕ ЕИК 117613133		
Адрес на застрахования:	ГР. РУСЕ, УЛ. „ДОИДУКОВ КОРСАКОВ“ 17		
Вид дейност:	1. Консултант, извършващ строителен надзор 2. Консултант, извършващ оценка за съответствието на инвестиционните проекти		
Лиценз	№ ЛК - 000066 / 10.06.2004		
Срок на застраховката	04.06.2011 - 04.06.2012		
Застрахован обект:	ВСИЧКИ ОБЕКТИ ОТ ПЪРВА ДО ПЕТА КАТЕГОРИЯ ПО ЗУП ПО ЧЛ.137, АЛ.1, ЗА КОИТО „БЛАДКОНСУАЛТ“ ООД - РУСЕ ИМА СКЛЮЧЕНИ ДОГОВОРИ ЗА ОЦЕНКА ЗА СЪОТВЕТСТВИЕТО НА ИНВЕСТИЦИОННИТЕ ПРОЕКТИ И ДОГОВОРИ ЗА СТРОИТЕЛЕН НАДЗОР, С ИЗКЛЮЧЕНИЕ НА СТРОЕЖИТЕ, ЗАСТРАХОВАНИ ПО ПОЛИЦА № 340711600R20080 НА ЗАД "БУЛСТРАД ВИГ"		
Лимити на отговорност:	Категория строежи, съгласно чл. 137 от ЗУП	Лимит за едно събитие, лв	Агрегатен лимит, лв
	I - ва	150 000	300 000
	II - ра	100 000	200 000
	III - та	50 000	100 000
	IV - та	25 000	50 000
	V - та	17 500	35 000
	Общ лимит, лв	342 500	685 000
Самоучастие:	10 % от всяка щета, но не по-малко от 1000 лв от всяка една материална загуба или повреда		

Дата, 01.06.2011

От името на ЗАД "Булстрад ВИГ"

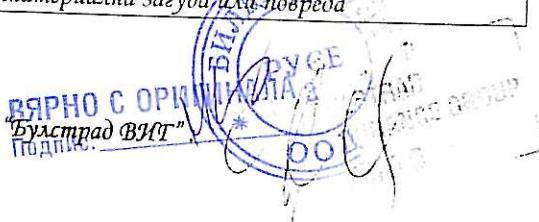



ЕРКА ЕООД

гр. Русе, ул. „Коледница“ № 5, тел. 0886445581

ТЕХНИЧЕСКИ ИНВЕСТИЦИОНЕН ПРОЕКТ

ОБЕКТ: Проект за закриване на сметища на територията на община Ветово.



БЪЛГАНСКИ КОНСУЛТ ООД
ЛИЦЕНЗ № АК-000066/2004г.
ОЦЕНКА ЗА ССИО
ПРОЕКТ: **ПЪТНА**
инж. Хр. Христов
ПОПИСИ
ДАТА: 27-06-2011

ОБЩИНА ВЕТОВО
СЪГЛАСУВАЛ И СЪОБРИЛ
Гл. архитект:
Сума:
гр. Ветово, 17 JUN 2011



ПОДОБЕКТ: Сметище гр. Ветово - м. „Календжи Кору“

ФАЗА: ТШ

ЧАСТ: Техническа рекултивация

**КАМАРА НА ИНЖЕНЕРИТЕ В
ИНВЕСТИЦИОННОТО ПРОЕКТИРАНЕ**
Регистрационен № 12385
инж. ВАЛЕНТИН
ИЗАНОВ ВЪЛЧЕВ



Възложител: **ОБЩИНА ВЕТОВО**

Еколог – р-л колектив:
/Е. Дюнисева/

Проектант:
/инж. В. Вълчев/

Управител фирма:
/Е. Дюнисева/



СЪДЪРЖАНИЕ

1. ОБЩА ЧАСТ
2. ДАННИ ЗА ДЕПОТО
 - 2.1. Местоположение:
 - 2.2. Население
 - 2.3. Съществуващо състояние
 - 2.4. Метод за закриване
3. ТЕХНИЧЕСКА РЕКУЛТИВАЦИЯ
 - 3.1. Геометрично оформяне на депото
 - 3.2. Горен екран
 - 3.3. Отводняване на депото
4. ОЧАКВАН ЕКОЛОГИЧЕН ЕФЕКТ
 - 4.1. Атмосферен въздух
 - 4.2. Води
 - 4.3. Инфилтрат
 - 4.4. Почви и земни недра
 - 4.5. Отпадъци
 - 4.6. Ландшафт
5. ГРИЖИ ЗА ПЛОЩАДКАТА СЛЕД ЗАКРИВАНЕ НА ДЕПОТО
6. ПРИЛОЖЕНИЯ

ОБЩИНА ВЕТОВО
СЪГЛАСУВАЕ И СЪДЕРЖИ
Гл.архитект:
Сума: *Сум.*
гр.Ветово, ... 1.7 JUN 2011



ОБЯСНИТЕЛНА ЗАПИСКА

ОБЕКТ: Проект за закриване на сметища на територията на община Ветово.
ПОДОБЕКТ: Сметище гр. Ветово– м. „Календжи Кору”
ФАЗА: ТИП
ЧАСТ: Екология

1. ОБЩА ЧАСТ

Настоящият проект за закриване на сметища на територията на община Ветово се изготвя въз основа на сключен договор между Община Ветово и ЕРКА ЕООД – Русе.

За целите на изработването на Проекта за закриване по поръчка на Община Ветово са изготвени предпроектни проучвания в части:

- геодезическо заснемане на сметищата
- хидрогеоложки и инженерногеоложки проучвания.

Преди започване на разработване на проекта по подобекти са направени огледи и екологично обследване на сметищата и териториите около тях.

Използвани са :

- Налични данни за сметищата
- Планове за привеждане в съответствие на сметището с нормативната уредба.
- Нормативна база, свързана със закриването на сметища.

В ал.4, §5 от Преходни и заключителни разпоредби на Наредба 8 от 24.08.2004г. е записано, че „Планове по ал. 2 предвиждат мерки за преустановяване на експлоатацията, закриване и/или привеждане на съществуващите депа за отпадъци в съответствие с изискванията на тази наредба с краен срок за изпълнение на планове, както следва:

1. депа за инертни и неопасни (битови, строителни и производствени) отпадъци – до 16 юли 2009 г.....”

През 2006г. бе въведено в експлоатация Регионално депо за битови, строителни и производствени отпадъци – Русе, финансирано и построено със средства по програма ИСПА. Община Ветово е една от петте общини бенефициенти по проекта и съответно ползватели на депото. След въвеждане в експлоатация на регионалното депо в Русе трябва да се премине към закриване на съществуващите сметища на територията на общините бенефициенти на мярката, в частност на сметищата в община Ветово. Пречка при започване на процедури по закриване и рекултивиране на сметищата в малките общини е липсата на средства, както за проектиране, така и за изпълнение на проектите. С отварянето на Оперативна програма Околна среда се дава възможност за закриване на

сметищата, което от своя страна води до подобряване качеството на живот на населението и оптимизиране на дейностите с отпадъци на териториите на общините. Имайки предвид казаното можем да направим извода, че при наличие на средства сметищата на територията на Община Ветово могат да бъдат закрити в законово определен срок.

Съгласно нормативните изисквания закриването на депата следва да се извърши по предварително изготвен план, който включва: демонтаж на сградите и съоръженията, които не са свързани с опазване на околната среда и няма да се използват в бъдеще, проект за закриване и рекултивация, който включва повърхностно запечатване на депото, съобразно изискванията на Наредба 8/2004г., техническа и биологична рекултивация, противоерозионни и противосвлачищни мерки и мониторинг по компонентите на околната среда, съобразно изискванията на Приложение 3 от Наредба 8/2004г.

Сметището в гр. Ветово, м. „Календжи Кору“, което разглеждаме е от селски тип или т.н. „камара с боклук“, на него няма съоръжения или сгради, които са свързани с експлоатацията му. Основната част от настоящия проект ще бъде техническата му рекултивация на база направени анализи за екологичен риск и оценка по компоненти на околната среда. Избрания метод за закриване е „in-situ“.

Обезопасяването на отпадъците на място се предлага за саниране на депа със среден риск, значителен обем на депонираните отпадъци, транспортно разстояние до регионално депо над 15 км и налични подходящи условия за закриване по отношение на риска за подземните води и геоложката основа. При тези ограничителни условия отпадъците остават на мястото на депонирането им, като тяхната рехабилитация ще се изпълнява в дългосрочен план и включва следните видове дейности:

- Профилиране на депонираните отпадъци, включващо предепониране на част от отпадъците, тези които са се разпростряли извън отредения терен, разстилане и подравняване с булдозер;
- Уплътняване на отпадъците (трикратно) с валеж на всеки 20см.;
- Изграждане на рекултивационен слой с мощност от 1.0м;
- Биологична рекултивация на депото;
- Мониторинг

2. ДАННИ ЗА СМЕТИЩЕТО

2.1. Местоположение:

В гр. Ветово са регистрирани 2 бр. сметища, които ще разгледаме поотделно. Сметището в м. „Календжи Кору“ заема около 25 дка., като се е разпростряло върху части от два имота. Съгласно урегулирането му то следва да заема имот № 493, в землището на гр. Ветово, община Ветово. Площта на имота е 34.850 дка. Сметището не заема цялата площ на имота.



То е ситуирано така, че заема средната част та имота и западната част от имот № 598, собственост на кметство Ветово. Границите на имота са - от север, запад и юг полски пътища, а на изток имот № 598.

Обекта е разположен в посока изток от населеното място и е 280м от регулационната граница на гр. Ветово. Няма вилни, курортни зони или други места за отдих, няма сгради подлежащи на специална защита. В непосредствена близост на запад е градското гробище.

Сметището е извън регулационните граници на гр. Ветово.

2.2. Население

Постоянно живеещото население на гр. Ветово е 4888 души.

Наличието на сметища в малките населени места се дължи на липсата на организирано сметосъбиране през годините, поради което е възникнала необходимостта за изхвърляне на отпадъците на места, които да са близо до, но и достатъчно отдалечени от домовете на хората. След въвеждането и организирането на дейностите по събиране и транспортиране на битовите отпадъци основното количество отпадъци, които се изхвърлят и бяха налични към момента на оценката на сметището са животински и растителни отпадъци. Поради горното можем да заключим, че изчезва необходимостта от съществуването на сметището, а възниква необходимостта от създаване на място за съхранение и последващо използване на торта и растителните отпадъци, като обогатител на почвите. Липсата на такива торови и компостни площадки са една от основните причини да не е рентабилно затварянето на съществуващите сметища. Без наличие на такива основния отпадък /макар да не се третира от ЗУО/ няма къде да бъде депониран, временно съхранен и/или оползотворен. Въпреки, че няма да разглеждаме изграждането на такива съоръжения в този проект е добре да се отбележи, че община Ветово успоредно със закриването на сметищата е предприела действия по проектиране и бъдещо изграждане на торови площадки във всяко населено място от общината в частност и в гр. Ветово. Това е изключително правилен подход в цялостното решаване на проблема със старите замърсявания и бъдещата превенция от замърсяване на нови плодородни земи в землищата на населените места.

2.3. Състояние преди закриване – площ, морфология, начин на експлоатация преди закриването

С протоколи от 1995г. са отредени площите, на които следва да се разполагат сметищата, като за това сметище е зададена площадка на разстояние 300м. в северна посока от населеното място, на площ от 10дка., при граници: от всички страни – общинска мера.

Разглежданото сметище е започнало да се експлоатира като такова преди обнародването на Наредби №7 и №8 за изискванията на към площадките за изграждане на съоръжения за третиране на отпадъци и за експлоатация на депа. От началото на съществуването си до сега сметището не отговаря на никакви норми за изграждане и експлоатация на



депа. С Наредба № 8 от 2004г. е регламентирано закриване на този вид сметища до 2009г.

По данни от протоколи за отреждане и кадастрално заснемане на териториите, върху които се е разпростряло сметището се отчита:

1. по протокол от 27.07.1995г. в изпълнение на Заповед на кмета на Община Ветово е отредена площ за сметище 10000м² или 10дка
2. Съгласно кадастралното заснемане сметището се е разпростряло на площ от порядъка на 25дка.
3. Общия обем отпадък депониран към момента на изготвяне на проекта по изчислителни данни с програма PYTAGORAS на база геодезично заснемане и слой отпадък по геоложки доклади е – 34742м³С проектното решение за закриване in-situ на сметището заетата площ ще бъде 18 дка.
4. Към настоящия момент както е описано по-горе сметището е разположено върху част от съседен имот Поради факта, че в този участък отпадъците са най голямо количество с близо 4м. почти вертикален откос е нерентабилно и нецелесъобразно да се предепонират с единствената цел да се изчисти замърсения терен, който е с голяма естествена денивилация и представлява естествен водослив. Предлагаме закриването да се извърши по съществуващото оформено тяло на депото, като община Ветово предприеме мерки по промяна на имотните граници на двата общински терена.

Морфологичния състав на отпадъците до 2006г. е бил разнообразен с наличие на растителен и животински отпадък и в по-малка степен на битов отпадък, включително отпадъци от опаковки и строителни отпадъци.

Единственото мероприятие, което е извършвано на сметището е разриване с булдозер и прибутване към ската. Не са извършвани мониторингови измервания и няма данни от такива. Данни за замърсяване на почвите и подпочвените води има доколкото за целите на проекта са извършени геоложки и хидрогеоложки изследвания, направени преди започване на проектирането за закриването им.

2.4. Метод на закриване – съответствие на метода с нормативната база.

Проектите за закриване на сметищата са съобразени с изискванията на Наредба 8/2004г. за закриване на депа за отпадъци. Рекултивацията на сметищата следва да се извърши и в съответствие с изискванията на ППЗОЗЗ и Наредба №26 от 2 октомври 1996 г. за рекултивация на нарушени терени, подобряване на слабопродуктивни земи, отнемане и оползотворяване на хумусния пласт.

Предложението за проектно решение на проектанта е сметището да се заграби в отредения за целта имот, който е общинска собственост, и съседния имот № 498, който също е общинска собственост по начин на трайно ползване мера, който понастоящем е част от замърсения терен,



където да се съберат всички отпадъци от заетия терен. Закритото сметище ще заеме 18 дка. Площта определена в кадастралното заснемане извън заграбването – 25дка ще се почисти от отпадъци и ще се рекултивира, т.к. се приема за замърсена, освен тази площ трябва да се почисти и криминано изхвърляне строителни отпадъци в центъра на нмот №498. При закриването ще се извърши техническа рекултивация с преоткосиране на отвесните наклони на скатовете, с което ще се оформи тялото на сметището.

3. ТЕХНИЧЕСКА РЕКУЛТИВАЦИЯ

Техническата рекултивация на сметището ще се извърши със следната последователност на един етап със срок на изпълнение на строителните работи не по дълъг от 30 работни дни.:

- Избор на място, на което ще се прибута /с булдозер/ отпадъка от целия терен. Този избор е зададен в черт №3 Проектно решение. Той се основава на изследванията на геоложкия доклад а именно най-голяма дебелина на слоя отпадъци и най – добри геоложки условия отговарящи на изискванията на Наредба 8/2004г за долен изолиращ екран.

Отпадъците са с дебелина на слоя 1.2м. до 2.6м. Количеството на депонираните отпадъци е 34 742м³ разпръснати на територия от 25дка. Няма наличие на подпочвени води на дълбочина над 10м. Почвите под тялото на сметището са непропадъчни. Поради горното считаме, че не е рентабилно да се прави изкоп, да се поставя геомембрана и да се заграбва цялото количество.

- Геометрично оформяне на депото - техническа рекултивация

Геометричното оформяне на тялото на депото ще се извърши като:

1. в определения участък да се насипе отпадъка отнет от терена извън границите на допустимото./черт. №3/
2. се оформи тялото на депото, съобразно проектното решение за вписване в съществуващия ладшафт.
3. се оформят откосите 1:3
4. се транспортира глина за извършване на запечатващ слой -50см
5. Изгражда се площен дренаж от промита баластра – 15см.
7. Защитния екран завършва със слой земна почва - 35 см и хумусен пласт 15см.

- Отводняване – изгражда се площен дренаж от 15см. промита баластра. Около тялото на депото се изграждат охранителни, отводнителни канавки. Канавките се заустват в сухо дере, т.к. водите които се отвеждат са дъждовни без досег с отпадъчното тяло и се считат условно чисти.

- Биологична рекултивация – насипва се 35см. хумусна пръст. Извършва се озеленяване по проект /част озеленяване/

- Поставят се необходимите отличителни знаци и табели – по проект /част маркировка на депото/

3.1. Геометрично оформяне на депото

Съществуващото състояние на терена на сметището е даден в геодезическата снимка. То е с неправилна форма. Разстелено на площ около 25 дка. В южната му част е наличен черен път по цялото му протежение. Естествения терен следва естествения водослив на повърхностните води. При отводняването то е отчетено, като са взети мерки за предотвратяване на навлизането на води в тялото на депото. Проектирани са съответните дренажи и наклони на канавките и билото на сметищното тяло, така че да се избегне задържане на води по билото или в канавките. С проектното решение цялото количество отпадък ще се обособи тялото на сметището, което ще се преоткосира с наклони 1:3 в посока естествения наклон на терена и оформения скат. Пренасянето на отпадъци от нерегламентираните територии, на които то се е разпростряло ще се извърши посредством булдозер 90-180кс. На разстояние до 400м. На всеки 20см. слой ще бъде извършено уплътняване с валяк. С предепонирването на отпадъците ще се оформя отпадъчното тяло на депото и откосите. Проектното решение за обособяване на тялото на депото е дадено на черт.№3

3.2. Горен екран

Горния запечатващ екран ще бъде обособен от две части:

1. Изравнителен слой – кафява льосова глина от замърсените участъци, от които е предепонирван отпадък.
2. Запечатващ екран от глина

Горния запечатващ екран трябва да осигурява:

- защита от проникване на атмосферни води в тялото на депото;
- защита на повърхностни води от замърсяване вследствие изтичане на инфилтрат от тялото на депото.
- удовлетворяване на изискванията на нормативната уредба за възстановяване и озеленяване на нарушени терени

Горният изолиращ екран се предвижда с геометрично оформяне на повърхността съобразно:

- Предвидения обем на депото;
- Очакваното слягане на тялото на депото;
- Изискванията за съвместимост на закритото сметище със съществуващия ландшафт.

Горния изолиращ екран окончателно оформя геометричния вид на тялото на депото. Той се изчислява за обща устойчивост за осигуряване на външна стабилност на откосите срещу хлъзгане и свличане и на дълбоко кръгово-цилиндрично хлъзгане, при изпълнен рекултивиращ пласт. Изчислителните проверки се извършват за основно и за особено съчетание на натоварванията, свързано с възникващите инерционни сили.

Проектните наклони на билото и откосите са определени на база очакваните слягания и осигурява наклоните за недопускане на свлачищни



процеси, ерозионни процеси и подготвя за последващия площен дренаж за повърхностни води и биологичната рекултивация.

Стабилитета на откосите на депото са изчислени и съобразени с нормативните изисквания за извършване на земни работи и откосиране на насипи съгласно нормативен документ от 2005г. Като условие за използване на методите приемаме, че откосите се оразмеряват като големи насипи е земни тела изпълнени с различни по вид почви. Отчитаме и липсата на натоварване върху тялото на депото – както от постоянен така и от движещи си обекти. Приемаме, че депото е върху здрава недеформируема основа – от геоложкия доклад и от данните за земната основа в района имаме данни, че почвите са непропадъчни.

Методите за изчисляване на откосите са два: „Табличен метод” и „Метод с използване на номограми”. Тези методи се използват за смятане на откоси с височина от 4 до 10м. За почви от групите в които попадат и разглежданите от нас – група А-6.

Класификацията на почвата е направена на база резултати от изследвания на почви - Показател на пластичност, съгл. БДС 676.5 т.10 - $I_p - 12.5\%$ и граница на протичане – $W_l - 30.00\%$.

Дренажа за повърхностни води ще бъде от промита баластра с класификация на почвата от група А-1

За наклони с височина под 4м от по-ниската страна на терена и при наклон на теренната основа не по-голяма от 1:5, независимо от вида на почвите се предписват типови решения в съответствие с таблица 37 към чл160, ал.1, а именно 1:1,5.

Най-голямата височина на тялото е 6м. за която трябва да се изчисли устойчивостта съобразно гореописаните нормативи.

Откосите на насипите са изградени от многослойна покривка с дебелина 1м., от два вида материали – промита баластра за дренажа и глина. Те са характеризирани като почви от групи съответно А-1 и А-6

I. За баластри

за $H=6м.$, ъгъла на вътрешно триене е $\varphi^{\circ}=37^{\circ}$ - по литературни данни

От таблиците се отчита най - неблагоприятния ъгъл $\varphi^{\circ}=25^{\circ}$ - отчита се $\alpha^{\circ}1 = 45$

$\alpha^{\circ}= 45/1,25= 36^{\circ}$, което отговаря на 1:1,33

По изискванията на Наредба №8/2004г. наклона трябва да бъде 1:3, което е изпълнено в случая.

II За слой глина.

За $H=6м.$, ъгъл на вътрешно триене $\varphi^{\circ}=25^{\circ}$ за глина по литературни данни 22 - 28 %.

От таблиците се отчита $\alpha^{\circ}= 45^{\circ}$ или 1:1,33



По проект и по изискванията на Наредба №8 откоса трябва да е 1:3, с което е осигурена допълнителна сигурност на наклона на откоса. Откосите при този наклон са сигурни и стабилни. Цялата система на горния изолиращ пласт осигурява сигурност от свличане, плъзгане и обрушване.

Тъй като нашата цел е не само да направим стабилни откоси, а и да впишем терена в съществуващия ландшафт с предвидените в проектното решение наклони на откосите са 1:3, даващи и допълнителна сигурност на стабилитета, изпълняваме изискването на Наредба 8/2004г. за наклони на откоси, а закритото сметище приема вид вписващ се в общата визия на съществуващия ландшафт.

Можем да заключим, че пластове както по отделно така и като едно цяло ще са стабилни и осигурени против хлъзгане и обрушване.

Изчисление на стабилността при отчитане на сеизмични сили. Съгласно картата за сеизмично райониране на страната община Ветово като цяло попада в зона със степен на сеизмичност VIII с коефициент на сеизмичност $K_s = 0.15$. Съгласно нормативните изисквания за осигуряване на гарантирана сигурност се отчита сеизмичност от IX к.степен с $K_s = 0.25$ по формулата наклона е 1: (в+0.25), където 1:в е наклона на откосите получен по табличния или метода на номограмите. В случая 1: (1.4+ 0.25) или за да е гарантирана и сеизмичната стабилност на наклона на откоса той трябва да е 1: 1.65. При проектното решение е приет наклон 1:3, който дава допълнително сигурност.

Можем да заключим, че откосите са обезпечени откъм хлъзгане, обрушване и сеизмичност и отговарят на нормативните изисквания.

3.3. Газоулавяща и газоотвеждаща система

Както е описано по-горе депонирането на територията на сметището е започнало преди много години на принципа на неорганизирано изсипани камари с отпадъци, което не извършва всеки ден и които се прибавят в определен терен средно - веднъж годишно. При този начин на депониране органичната компонента на отпадъците се разлага по аеробен начин, а имайки предвид времето за разлагане и превръщането и в огоряла оборска тор или компост и факта, че това е станало много преди да бъде извършено събирането на една камара, уплътняване и запръстяване /доколкото изобщо е правено – веднъж годишно/. След въвеждане на организираното събиране на битовите отпадъци те не постъпват на това сметище. Поради тази причина отделянето от този момент на татък на биогаз ще е в минимални количества, ако изобщо има някакво. Въпреки това за спазване на изискванията на наредба №8, в частта и за закриване на сметища ще изградим сив цех в центъра на депото. Той ще бъде изграждан заедно с натрупването на отпадъците по време на събирането им в отредения имот. През годините не е извършвано междинно запръстяване и не се очаква да има проблем при отделянето и улавянето на биогаз в

Официална визия на община Ветово

СЪГЛАСУВАМ И ОДОБРЯВАМ

Сума: Суми

17 JUN 2011 2000

кладенеца. Поради горното изграждане на газов дренаж е нерентабилно и допълнително би оскъпило ненужно и натоварило конструкцията на депото.

3.3. Отводняване на депото и площен дренаж за отвеждане на атмосферни води от тялото на депото.

Отводняването на закритото сметище се извършва с цел недопускане навлизането на дъждовни води в тялото на събрания отпадък, което ще предотврати евентуално проникване на инфилтрат в земните недра, въпреки че под тялото на депото не са налични хоризонти на подпочвени води. Почвите в района на Ветовска община са основно глинести.

Отводняването ще се извърши посредством изграждане на дренажен слой от промит камък, охранителни земно насипни канавки за събиране и отвеждане на дъждовни води. Канавките са избрани от такъв тип поради факта, че сметищата ще бъдат рекултивирани в мери и пасища, ще се съобразяваме с ненарушаване на ладшафтния вид на терените и поставянето на облицовани канавки би довело до загрозяване и не вписване в общия облик на територията.

Дренажната система трябва да отговаря на следните изисквания:

- поемане на повърхностен поток, формиран от интензивни валежи с обезпеченост 10%;
- устойчивост на течението;
- устойчивост на износване;
- възможност за почистване на каналите
- спазени наклони на отводнителните канавки за безпроблемно оттичане на събраната за отвеждане вода.

Заустването ще се извършва по естествения водослив на дъждовните води, посредством странично отводняване и поради сложността на терена ще се изпълни облицоване канавка през средата на сметището която ще премине в италиански улей по ската т.к. имайки предвид мерките за недопускане на води в отпадъчното тяло на водите се приемат за условно чисти.

Инфилтрат от тялото на сметището няма да се улавя и отвежда поради факта, че неговото количество от гнилостните процеси в годините е намаляло, а след изграждане на горния изолиращ екран и липсата на дъждовни води в него ще доведе до неговото напълно изчезване.

Няма опасност от замърсяване на подпочвени води, т.к. в този с район няма наличие на подпочвени води /съгласно геоложкия доклад/,



4. ОЧАКВАН ЕКОЛОГИЧЕН ЕФЕКТ

4.1. Атмосферен въздух.

Метеорология:

Районът на община Ветово попада в умерено континенталната европейска климатична област, характеризираща се със студена зима (абсолютна минимална температура -26.8°C) и сухо, топло лято (абсолютна максимална температура $+39.5^{\circ}\text{C}$)

Тихо време (безветрие със скорост на вятъра $<1\text{ m/s}$) е в 27.1 % от времето през годината.



Средномесечните стойности на метеорологичните параметри за района на гр. Ветово, съгласно "Климатичен справочник на Република България" са показани в Таблица № 1.

Таблица №1

Месец	I	II	III	IV	V	VI	VII	VIII	IX	X	XI	XII
Параметър												
Температура (°C)	-1.8	0.6	4.3	11.0	16.2	19.7	21.4	21.6	17.3	11.7	6.7	1.2
Макс. темп. (°C)	2.3	5.2	10.2	17.6	22.7	26.2	28.8	29.1	24.7	18.5	11.5	5.4
Мин. темп. (°C)	-6.0	-4.2	-1.2	4.0	9.1	12.5	14.1	13.6	9.9	5.3	2.0	-3.1
Обща облачност (бр. дни)	6.9	6.5	6.3	5.5	5.2	4.7	3.6	3.0	3.3	4.7	6.6	6.9
Мъгли (бр. дни)	2.8	1.8	1.1	0.8	0.3	0.3	0.1	0.5	0.9	2.4	2.6	3.2
Влажност (%)	84	80	75	69	70	71	68	66	71	76	73	85
Скорост на вятъра (m/s)	2.3	2.6	2.6	2.4	2.2	1.8	1.7	1.7	1.6	1.6	2.0	1.9
Тихо време (%)	28.2	21.7	17.7	17.7	19.0	22.9	28.5	29.4	35.3	40.9	32.0	30.32

ОБЩИНА ВЕТОВО
 СЪГЛАСУВАЛ И ПОДПИСАЛ
 Проект: *Судж.*
 17 JUN 2011





Съществуващо състояние на замърсеността на атмосферния въздух.

В района на община Ветово има два рудника за добив на каолинова суровина, която се преработва в две обогатителни фабрики намиращи се в гр. Ветово и гр. Сеново, които оказват въздействие върху атмосферния въздух. За тях са издадени комплексни разрешителни и са взети необходимите мерки за привеждането им в нормите. По тази причина, община Ветово не е обект на системни наблюдения и не е включен към "Националната мрежа за контрол на качеството на въздуха". Замервания на замърсяванията периодично се извършват от специализираната лаборатория към РИОСВ - Русе.

Въздействие върху атмосферният въздух в района, има и от:

- битовите горивни инсталации на населените места, те не са обхванати от централно топло или газоподаване и отоплението през зимния сезон се извършва на твърдо гориво

- автомобилния транспорт - трафика е с умерена интензивност, основен фактор е непочистената пътна мрежа около предприятията на Каолин – АД, от които през летните месеци се наблюдава замърсяване с прах.

Относно разглежданите съоръжения:

През времето на експлоатация сметището се разглежда като площен източник. На територията му няма точкови източници на емисии. Селските сметища са от типа „Камара боклук“ и няма изградени сгради, ВиК, електро-съоръжения, долни изолиращи екрани и др. Този тип сметища са възникнали преди много години. На тях жителите на селата са изхвърляли всякакъв вид отпадъци. Имайки предвид бита на населението – предимно селскостопански район, а през последните години и въвеждането на събиране и транспортиране на битовите отпадъци основния вид отпадък изхвърлян на сметището е органичния – торови маси и растителни отпадъци. При процеса на биоразпадане, който минерализира органичните части на отпадъците се отделя инфилтрат и биогаз. Основните съставки на биогаза са: метан (CH_4), въглероден двуокис (CO_2) и водни пари и в по-малка степен в зависимост от обстоятелствата, също съдържа амоняк (NH_3) и кислород (O_2). Метанът е възпламеним и взривоопасен при концентрации от 5-15% по обем в атмосферния въздух. Биогазът обикновено е наситен с влага и е корозивен. В общия случай, ако не се контролират надеждно, емисиите могат да предизвикат повишен риск от пожари и експлозии, токсичност, задушаване и други опасности както и измиране на растителността. Имайки предвид факта, че такива случай не са наблюдавани, а сметището в по-голямата си част, особено там където не е засипано скоро е покрито с буйна растителност /основното съдържание на боклука е естествен тор, който огнива и би трябвало да се използва за



17 JUN 2011 200

обогатител на почвите, можем да заключим, че количеството на метана, които се отделя не е голямо. Съдържанието на метан в биогаза способства и причиняването на парниковия ефект, поради което се налага емисиите в атмосферата при необходимост да бъдат контролирани и минимизирани чрез събиране и преработка.

Име на газта	Свойства	Физиологично въздействие
Въглероден двуокис	Нетоксичен, безцветен, без мирис, без вкус, доста по-тежък от въздуха	Задушлив
Метан	Експлозивен (Долна експлозивна граница около 5 %), безцветен, без мирис, без вкус, нетоксичен, малко по-лек от въздуха	Задушлив

В случая на сметища от селски тип анаеробно разпадане на отпадъците почти няма. Изхвърлянето на тези сметище не е циркулярно с големи количества отпадък постъпващ ежедневно. Количествата са малки и обикновено разхвърляни на камарки на голяма площ като престояват в този вид дълго време. При тях разлагането е аеробно, поради което то става бавно и при по-малко отделяне на биогаз.

На територията на сметището не работят постоянно извънпътни машини, които да прибутват, уплътняват и стифират отпадъците.

Единствените превозни средства, които са източник на емисии са трактора на кметството и леки МПС, които изхвърлят отпадък. Основните превозни средства, с които населението от селото изхвърля отпадъка са каруци с животински впряг. По малък брой леки автомобили с ремаркета, които извозват и изхвърлят малки количества растителни отпадъци или строителни отпадъци от ремонтни работи. В момента на огледите от м.Март до м.Май не е наблюдавано наличие на големи количества строителни отпадъци.

Емисии във въздуха по време на строителните работи

По време на строително - монтажните работи по закриване на сметището ще има временно замърсяване на въздуха. Влиянието ще е временно, в рамките на работния ден, локално и няма да окаже влияние върху атмосферния въздух в населеното място.

Емисии във въздуха по време на депониране и след закриване на сметището.

След закриване на сметището по метода описан в проектната разработка терена ще бъде рекултивиран. Поради малкото годишно количество отпадъци депонирани в продължение на около 50г. и имайки предвид технологията на депониране /именно липсата на такава/



количествата метан, които ще се отделят от тук нататък са малки и не биха могли да се улавят и използват, поради което не е рентабилно изграждане на система за събиране и инсталация за оползотворяване или изгаряне на факел на отделения сметищен газ. Поради този факт няма да се изградят газоотвеждаща система и инсталация за изгаряне или оползотворяване на газ. Т.е. след закриването на сметището на него няма да има точкови източници на емисии.

По време на огледите през период от около 3 месеца органолептично не са установени силни неприятни миризми. Още повече възможността за обветряне на терена не позволява задържането и акумулирането на въздух над сметището. Емитирането на миризливи емисии ще бъде напълно преустановено с извършването на рекултивацията.

Вероятното въздействие върху компонент "атмосферен въздух" по време на извършване на дейностите по закриване на сметището, техническата и биологичната рекултивация ще бъде:

- териториален обхват – **локален**
- Степен на въздействие – **незначително**
- продължителност – до приключване на строителните работи
- честота – в рамките на работния ден
- възможност за възстановяване – да, след закриване и рекултивация
- кумулативни и комбинирани въздействия – **не се очаква наслагване и увеличаване въздействието на вредните вещества по отношение на компонент "атмосферен въздух".**

Въздействието върху компонент "атмосферен въздух" на околната среда се оценява като **НЕЗНАЧИТЕЛНО** с локален териториален обхват само по време на строителните работи.

След приключване на рекултивацията **НЕ СЕ ОЧАКВА** въздействие върху компонента "Атмосферен въздух".

4.2. води

В района на сметищата няма водни обекти, върху които сметището би могло да окаже негативно влияние.

По данни от геоложкия доклад на дълбочина до 12м. не е открито наличие на вода, още повече почвите са льосова глина, която не позволява просмукване на води от повърхностния слой в дълбочина. Геоложката бариера, която е естествена, е с дебелина от 7м. до 10м.

В района на сметището няма повърхностни води. Няма заустване във воден обект. Няма нито пряка нито косвена връзка на сметището с водни обекти.

Отводняването след рекултивация ще се извършва посредством площен дренаж и отводнителни канавки. Те ще бъдат заустени в сухо дере т.к. се считат условни чисти.



4.3. Инфилтрат ~~Отчитайки факта, че сметището се експлоатира от много години по начин позволяващ на отпадъците аеробно гниене,~~ наличието на инфилтрат е свързано основно с постъпването на валежи в отпадъците. При закриване на същото и полагане на защитен екран от глини ще бъде преустановено навлизането на атмосферни води в тялото на сметището, което ще доведе до намаляване и изчезване на инфилтратата. Поради свойствата на геоложката основа, която играе роля на геоложка бариера под тялото на сметището не се очаква проникване на инфилтрирани води в земните недра. В района няма наличие на високи подпочвени води и риск от тяхното замърсяване.

4.4. почви и земни недра

След закриване на сметището ще се извърши почистване на частта от заетия към настоящия момент терен. Сметището ще бъде събрано и закрито на значително по малка територия, избрана в съответствие с най-благоприятните геоложки и хидрогеоложки условия, при спазване на изискването за вписване в съществуващия ландшафт.

4.5. отпадъци

Сметището се експлоатира от повече от 50г., а от около 10г. теренът, върху който е разположено е отредено за тази цел. До 2005г. на него са изхвърляни всякакъв вид отпадъци: битови, растителни, строителни и торови маси. Проблем е неразбирането и нежеланието на населението да спазва нормативите за изхвърляне на отпадъците в регламентираната част от сметището, което е довело до разширяване на територията му. След въвеждане на събиране и транспортиране на битовите отпадъци от населените места на територията на община Ветово е преустановено изхвърлянето на битови отпадъци извън отредената територия на сметището. Събирането и транспортирането на битовите отпадъци се извършва със специализирана техника и изхвърлянето става на определени сметища от територията на общината. При направените огледи е установено наличие на: основно растителни отпадъци и торови маси, малки количества строителни отпадъци, видимо от ремонтни работи и малки количества битови отпадъци, предимно текстилни и от стъкло.

Съгласно Плана за привеждане на сметището в съответствие с нормативните изисквания, към 2005г. общото количество отпадъци е 111452m^3 , от които:

41485m^3 - код 20 03 01 – смесени битови отпадъци

72444m^3 – код 02 01 06 – животински изпражнения, урина и тор (вкл. Използвана слама) отпадъчни води, разделно събирани и пречиствани извън мястото на образуването им.

Съгласно геодезическата снимка и картирането общото количество отпадък депониран на сметището е около 34741m^3 .

От които 34066м³ ще останат на място и 9275м³ ще бъдат прибутани от терена, в който се е разпростряло сметището. При преоткосирането ще има известно различие в изкопните и насипните работи.

4.6. ландшафт

При изготвяне на проектното решение за закриване на сметището е отчетен съществуващия ландшафт и предназначението на земята, преди превръщането и в сметище. Целта ни е да запазим ландшафта, доколкото това е възможно, без да се правят съществени промени в него. Съобразно решението на проектанта по озеленяване ще предложим на комисията по ППЗОЗЗ, да се обособи терен с определено ползване – мера, пасище

5. ГРИЖИ ЗА ПЛОЩАДКАТА СЛЕД ЗАКРИВАНЕ НА ДЕПОТО

След закриване на сметището и извършване на всички манипулации описани по-горе ще се извършват дейности по превенция от повторно замърсяване, опазване на поставените табели и ограничителни знаци. Съобразно изискванията на Наредба №8/2004г. и изготвения мониторингов план ще се извършва следексплоатационен мониторинг на закритото съоръжение.

6. ПРИЛОЖЕНИЯ



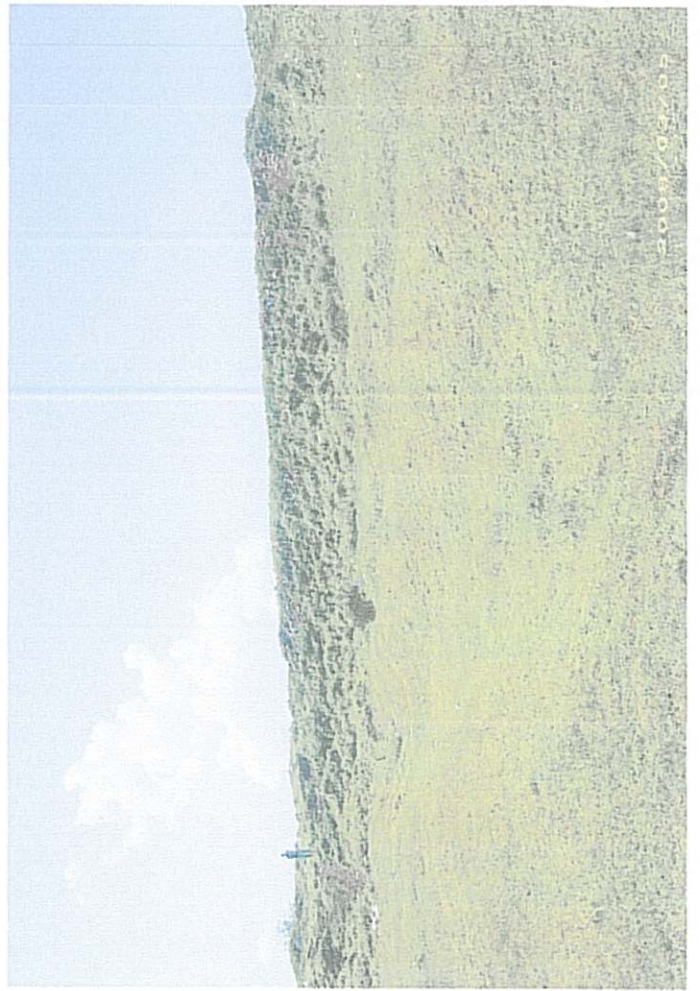
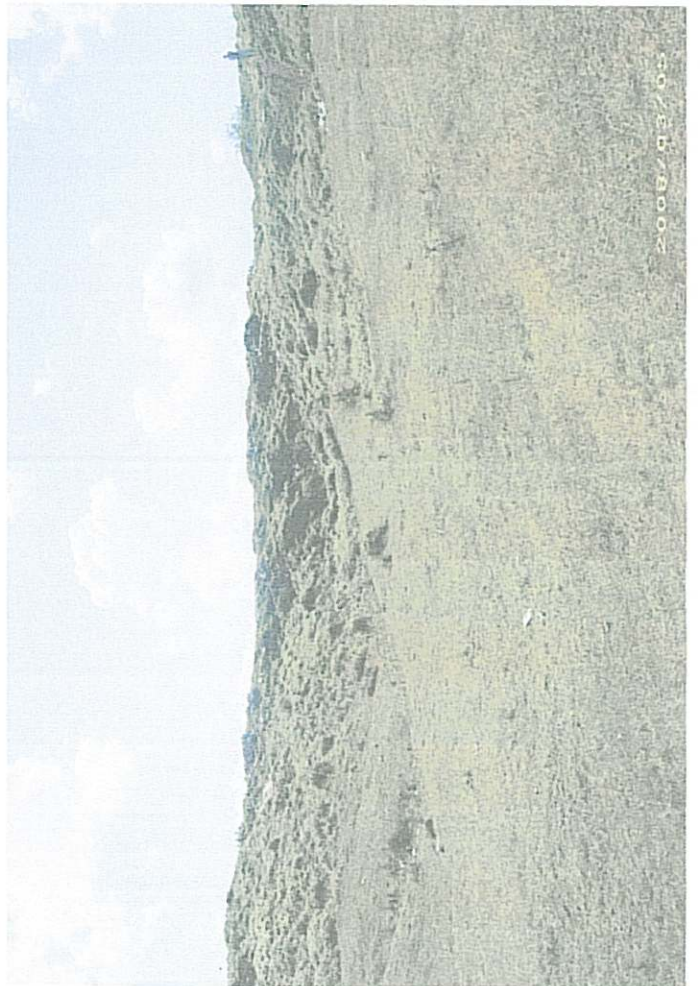
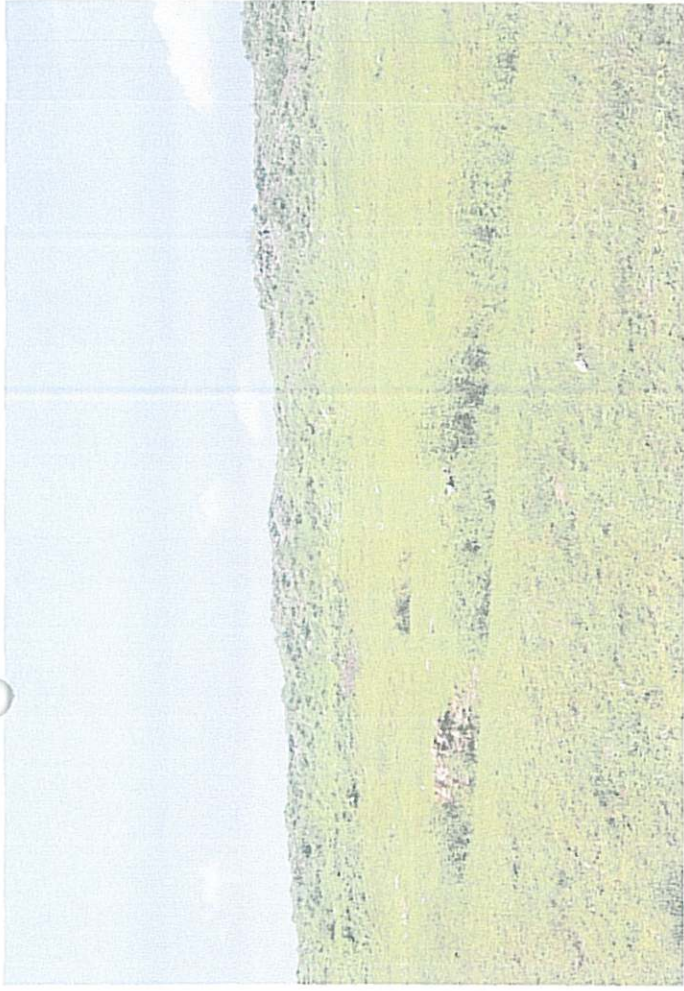
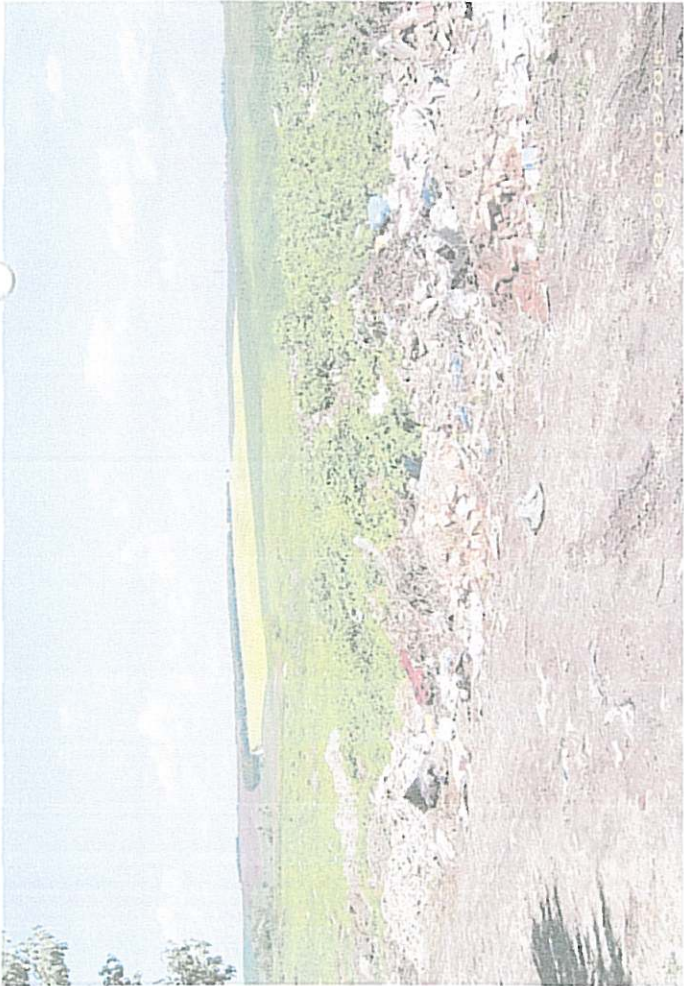

УДОСТОВЕРЕНИЕ

ЗА ПЪЛНА ПРОЕКТАНТСКА ПРАВОСПОСОБНОСТ

Регистрационен № 12385

ИНЖ. ВАЛЕНТИН ИВАНОВ ВЪЛЧЕВ

с образователно-квалификационна степен и професионална квалификация

МАГИСТЪР - СТРОИТЕЛЕН ИНЖЕНЕР ПО ТРАНСПОРТНО СТРОИТЕЛСТВО

има присъдена пълна проектантска правоспособност

с протокол 05/2006 на КРС при КИИП по части

ТРАНСПОРТНА И ТЕХНИЧЕСКА ИНФРАСТРУКТУРА

ОРГАНИЗАЦИЯ И БЕЗОПАСНОСТ НА ДВИЖЕНИЕТО

Председател на КРС



(инж. Л. Грънцаров)

Председател на КИИП

(инж. Л. Ташков)

Удостоверението е валидно само с редовна членска карта за съответната година!

Камара на инженерите в инвестиционното
проектиране - РК Русе

Членска карта



ИНЖ. Валентин Иванов Вълчев

Рег. № 12385

Пълна проектантска правоспособност

Редовно отчетен за 2008 г.

Председател на РК - Русе:

(инж. Ал. Александров)



РЕПУБЛИКА БЪЛГАРИЯ
МИНИСТЕРСТВО НА ОКОЛНАТА СРЕДА И ВОДИТЕ

УДОСТОВЕРЕНИЕ

№ 1594 от 19.07.2004 година

за вписване в публичния регистър на експертите, извършващи екологична оценка (ЕО) и
оценка на въздействието върху околната среда (ОВОС)

На основание чл.83, ал.4 от Закона за опазване на околната среда и Наредба № 1/2003 г.
удостоверявам, че

ЕЛИЦА ЙОРДАНОВА ДИОНИСИЕВА

е вписана в публичния регистър на експертите по ЕО и ОВОС със следните заявени елементи на
оценката:

битови, производствени и строителни отпадъци

Срок на валидност на удостоверението: 5 (пет) години от датата на издаване.

МИНИСТЪР:

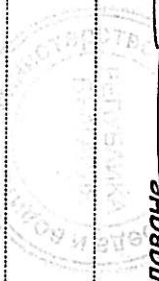

ЗАСТРАХОВАТЕЛНА ПОЛИЦА

№ 1709002/07-0013593

ЗПК "ЛЕВ ИНС" АД, СЪГЛАСНО ОБЩИТЕ УСЛОВИЯ ПО ЗАСТРАХОВКА ПРОФЕСИОНАЛНА ОТГОВОРНОСТ И СПЕЦИАЛНИ УСЛОВИЯ ПО КЛАУЗА 5 "ПРОФЕСИОНАЛНА ОТГОВОРНОСТ НА ЛИЦАТА ПО ЧЛ.171 НА ЗАКОНА ЗА УСТРОЙСТВО НА ТЕРИТОРИЯТА" И СРЕЩУ ЗАПЛАЩАНЕ НА ДОГОВОРЕНАТА ПРЕМИЯ ПРИЕМА ДА

ЗАСТРАХОВА:

Име: Валентин Иванов Вълчев
ЕГН: 5207215389 Дан.№: Тел.: 0889232765
Застрахован: Адрес: Гр.Русе ул."Белица" 2
Свидетелство за оправомощаване: *Удостоверение № 12385*

Застрахована дейност: Проектант
Покритие: съгласно Общите условия по застраховка "Професионална отговорност" и Специални условия по Клауза 5 "Професионална отговорност на лицата по чл. 171 от ЗУТ"

Срок на застраховката: 12 месеца Начало: 22.10.2007 Край: 21.10.2008

Повод за предявяване на претенции: имуществени и/или неимуществени вреди на трети лица, настъпили и предявени през срока на застраховката и причинени от дейността на Застрахования през периода от ретроактивната дата до края на застрахователната полица в писмен вид.

Лимити на отговорност: • 150 000 лв. за всяка една претенция или за серия от претенции и 300 000 лв. за всички претенции през срока на застраховката.

Самоучастие на Застрахования: 10% /десет процента/, но не по-малко от 100 лв. – във всяка щета

Премия: 300,00 лв (словом: Триста лева) лв., вноски 3 /три/ броя, дължими както следва:
Първа вноска - дължима до, Втора вноска – дължима до, Трета вноска – дължима до

Специални договорености: При неиздължаване на разсрочените вноски в указания в полицата срок, застрахователната защита се прекратява на 15-ия ден след датата на падежа.
• **Застрахованият следва да уведоми** Застрахователя за настъпване на събитие, което може да доведе до евентуална претенция за обезщетение от трети лица, в рамките на 7 календарни дни от узнаването за това.
• **Дължимите обезщетения се изплащат** а) въз основа на доброволно споразумение между страните по застрахователния договор и увреденото лице/лица или б) въз основа на съдебно решение.

Уведомяване при събитие: ЦУ на "ЗПК ЛЕВ ИНС" АД; София, бул. "Цар Борис" III №41, 02/8055320

Декларации на Застрахования: 1. Запознат съм с Общите и специални условия по застраховката и ги приемам.
2. Не възразявам личните ми данни да бъдат използвани за целите на сключването, поддържането и прекратяването на застрахователния договор.

Полицата е издадена в: един оригинален екземпляр и едно копие.
Дата на издаване: 19.10.2007 **Издадена от:** ЦУ на "ЗПК ЛЕВ ИНС" АД, гр. Русе

ЗАСТРАХОВАН:

ЗАСТРАХОВАТЕЛ:

София 1612, бул. "Цар Борис III" 41

Тел.: 02. 952 33 23, 02.953 34 19, Факс: 02. 952 24 81
info@lev-ins.com

ГАЗОВ КЛАДЕНЕЦ

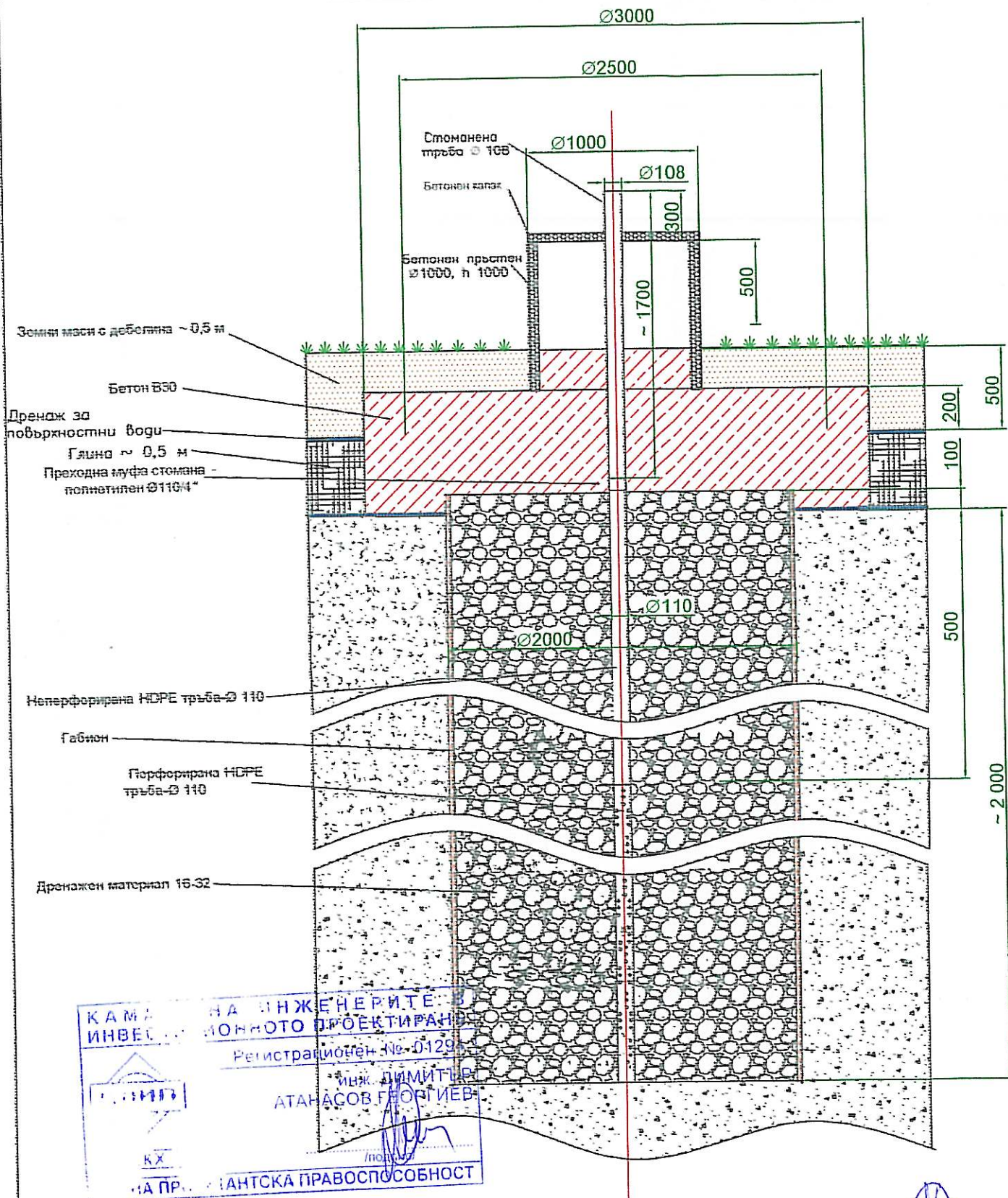

КАМАРИ НА ИНЖЕНЕРИТЕ
 ИНВЕСТИЦИОННО ПРОЕКТИРАНЕ
 Регистрационен № 0129
 ИНЖ. ДИМИТЪР
 АТАНАСОВ ГЕОРГИЕВ
 КХ
 НА ПР. СТАНТСКА ПРАВОСПОСОБНОСТ

Забележки: 1. Всички размери са в милиметри

Изготвил:
 (инж. Д. Георгиев)

ДЕТАЙЛ - ГОРЕН ИЗОЛИРАЩ ЕКРАН

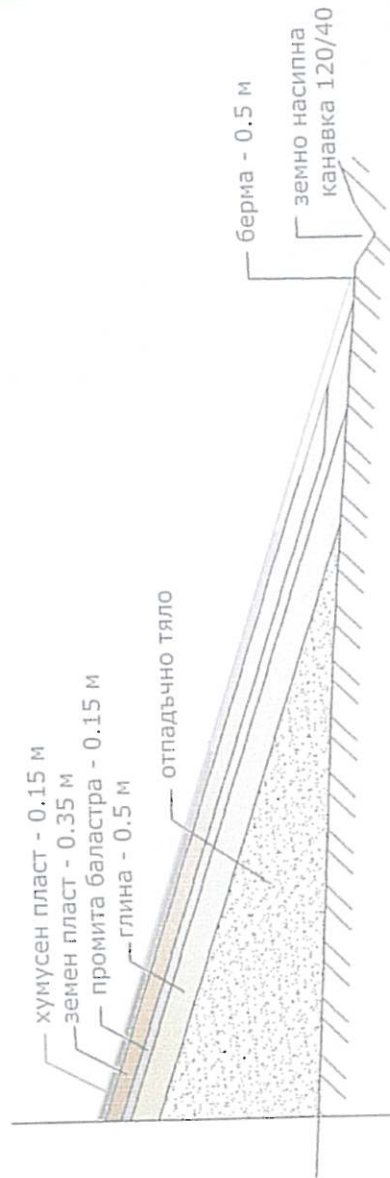

ЕМАД КОНСУАТ ООД
 ЛИЦЕНЗ №: АК-000066/2004г.
ОЦЕНКА ЗА ССИЪТНА
 ПО ЧАСТ: _____ (инж. Хр. Христов)
 /имена/
 /подписе/ _____
 ДАТА: 27-06-2011



Възложител: **Община Вратза**



ЕРСКА ЕООД

гр. Русе, ул. "Колелюва" № 2, тел. 0886445581

СЪЛАСУВАЛИ	ОБЩИНА ВРАТЗА	ЛИСТ	6	ВСЛІСТИ	12
ДЕЛЯНОСТ	ИМЕ	ИМЕНА	№	ИМЕНА	№
УПРАВИТЕЛ	Е. Димитров	УПРАВИТЕЛ	на сметища на територията на община Вратза	УПРАВИТЕЛ	на сметища на територията на община Вратза
ПРОЕКТАНТ	В. Валентин	ПРОЕКТАНТ	ЕКОЛОГ	ПРОЕКТАНТ	ЕКОЛОГ
ГЕОДЕЗИСТ	Е. Димитров	ГЕОДЕЗИСТ	Е. Димитров	ГЕОДЕЗИСТ	Е. Димитров
ЧАСТТЕНИ РЕЗУЛТАТИ	Е. Димитров	ЧАСТТЕНИ РЕЗУЛТАТИ	Е. Димитров	ЧАСТТЕНИ РЕЗУЛТАТИ	Е. Димитров
ДАТА	30.07.2008	ДАТА	30.07.2008	ДАТА	30.07.2008
МАЩАБ	1:1	МАЩАБ	1:1	МАЩАБ	1:1

КАМАРА НА БУДИЩАТА ИНВЕСТИЦИОННО ПРОЕКТИРАНЕ
 Регистрационен № 12385
ИНЖ. ВАЛЕНТИН ИВАНОВ ВЪЛЧЕВ
 /личен/ _____
КРИП
 ТС
ПЪЛНА ПРОЕКТАНТСКА ПРАВОСПОСОБНОСТ

ОБЩИНА ВРАТЗА
ВЕЛАСУВАЛ И ОДОБРИЛ
 Проект: _____
 Дата: _____
 17 JUN 2011



МЕСТОПОЛОЖЕНИЕ

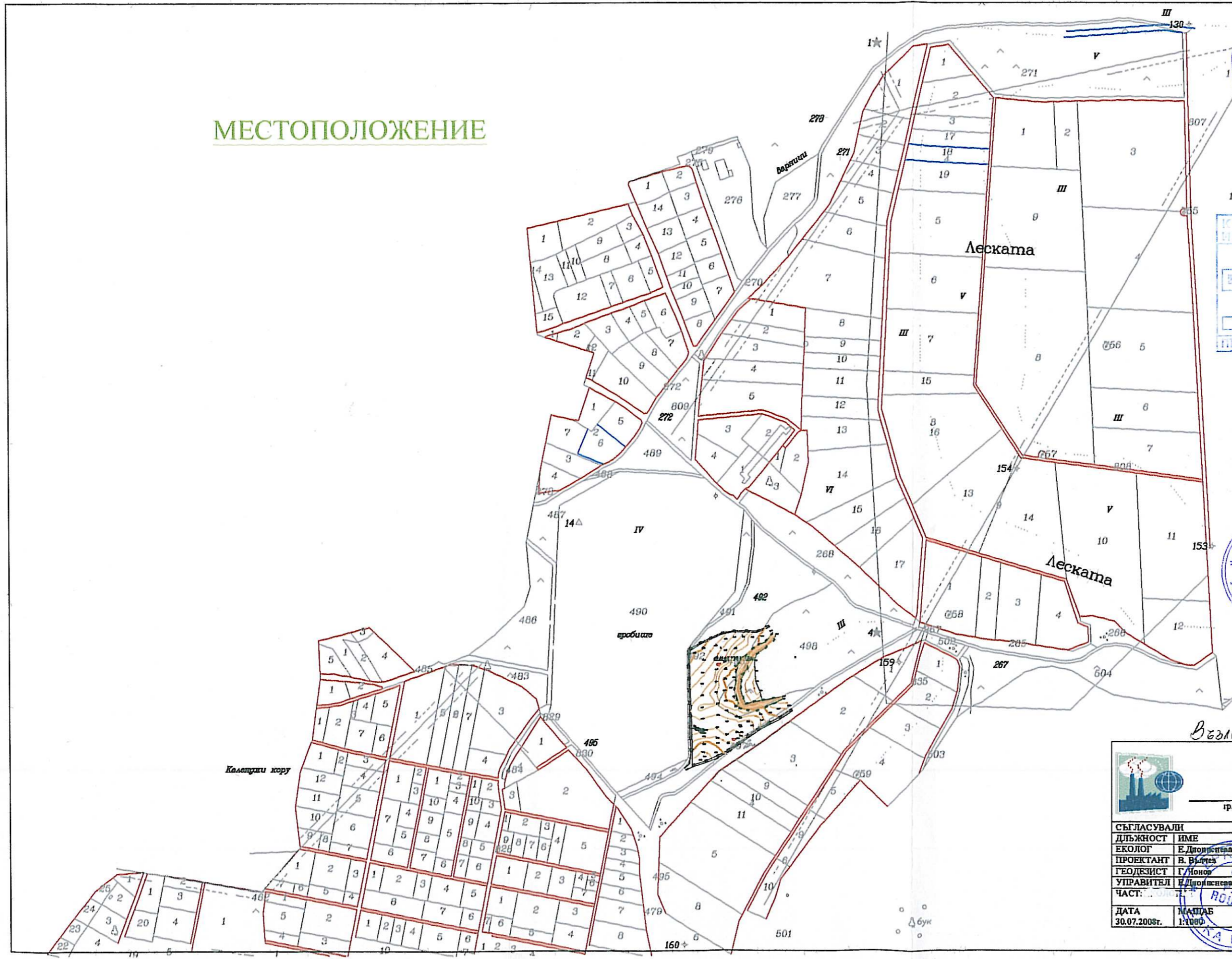

ВИД КОНСУЛТАЦИЯ
 АНЦЕНЗ № АК-000066/2004г.
 ОБЪЕКТА ЗА ССИГ **ПЪТНА**
 № ЧАСТ: /имена/ инж. Хр. Христов
 /подпис/ /имена/
 гр. РУСЕ ДАТА 27-06-2011г.

КАМАРА НА ИНЖЕНЕРИТЕ И АРХИТЕКТИТЕ
 И ИНВЕСТИЦИОННО ПРОЕКТИРАНЕ
 Регистрационен № 1234
 инж. ВАЛЕНТИН ИВАНОВ ВЪЛЧЕВ
 ПЪЛНА ПРОЕКТИНСКА ПРАВОСПОСОБНОСТ

ОБЩИНА ВЕТОВО
 СЪГЛАСУВАЛ И ОДОБРИЛ
 Гл. архитект: /подпис/
 Сума: /подпис/
 гр. Ветово 1.7. юли 2011. 200.....г.

ОБЩИНА ВЕТОВО
 Територията на РУСЕНСКА ОБЛАСТ

ОБЩИНА ВЕТОВО
 ИМЕТ

Вземнител:

ЕРКА ЕООД				
гр. Русе, ул. „Командина“ № 3, тел. 0886443581				
СЪГЛАСУВАЛИ		ФАЗА: III		
ДЪЛЖНОСТ	ИМЕ	ПОДПИС	ОБЕКТ: Зашитане на сметища на територията на община Ветово	
ЕКОЛОГ	Е. Дюлска	/подпис/		
ПРОЕКТАНТ	В. Вълчев	/подпис/		
ГЕОДЕЗИСТ	Г. Чоков	/подпис/	Подобект: Сметище гр. Ветово, и "Календаси кору"	
УПРАВИТЕЛ	Е. Дюлска	/подпис/		
ЧАСТ:				
ДАТА	МАЩАБ	ЧЕРТЕЖ	ЛИСТ	ВС. ЛИСТ
30.07.2008г.	1:1000	Местоположение	1	12

В О

ПРОЕКТНО РЕШЕНИЕ

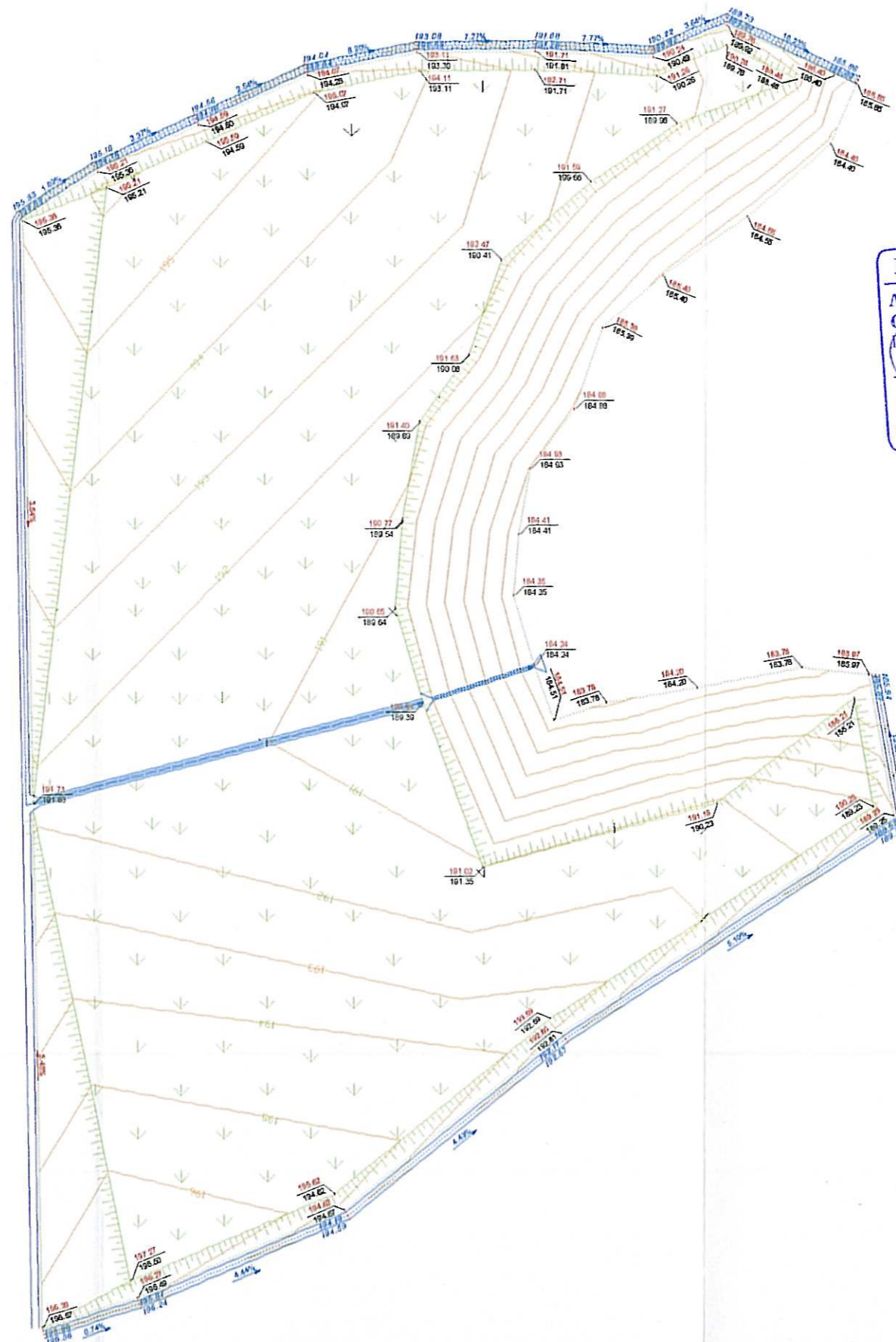

БИАДКОНСУЛТ ООД
 ЛИЦЕНЗ № АК-000066/2004г.
 ОЦЕНКА ЗА ССИС
 ЧАСТ: **ПЪТНА**
 (инж. Хр. Христов) / имена /
 /подрис /
 гр.РУСЕ ДАТА **2.7-06-2011**

ОБЩИНА ВЕТОВО
СЪГЛАСУВАЛ И ОДОБРИЛ
 Гл.архитект: _____
 Сума: *Суми*
 гр.Ветово, 1.7.JUN.2011.2011



КАМАРА НА ИНЖЕНЕРИТЕ В ИНВЕСТИЦИОННОТО ПРОЕКТИРАНЕ
 Регистрационен № 12385
КНИП инж. ВАЛЕНТИН ИВАНОВ ВЪЛЧЕВ
 ТС /имена /
ПЪЛНА ПРОЕКТАНСКА ПРАВОСПОСОБНОСТ



ВЪЗЛОЖИТЕЛ:

ЕРКА ЕООД

гр. Русе, ул. „Календаци“ № 5, тел. 0886445581



СЪГЛАСУВАЛИ			ФАЗА: ТП	
ДЪЛЖНОСТ	ИМЕ	ПОДПИС	ОБЕКТ: Заскриване на сметища на територията на община Ветово	
ЕКОЛОГ	Е. Димитрова	<i>[Signature]</i>		
ПРОЕКТАНТ	В. Вълчев	<i>[Signature]</i>		
ГЕОДЕЗИСТ	Г. Чоков	<i>[Signature]</i>	Подобект: Сметище гр. Ветово, м. "Календаци Кору"	
УПРАВИТЕЛ	Е. Димитрова	<i>[Signature]</i>		
ЧАСТ: ЕКОЛОГИЯ				
ДАТА	МАЩАБ	ЧЕРТЕЖ	ЛИСТ	ВС. ЛИСТИ
30.07.2008г.	1:1000	Проектно решение	3	12

ТРИИЗМЕРЕН МОДЕЛ

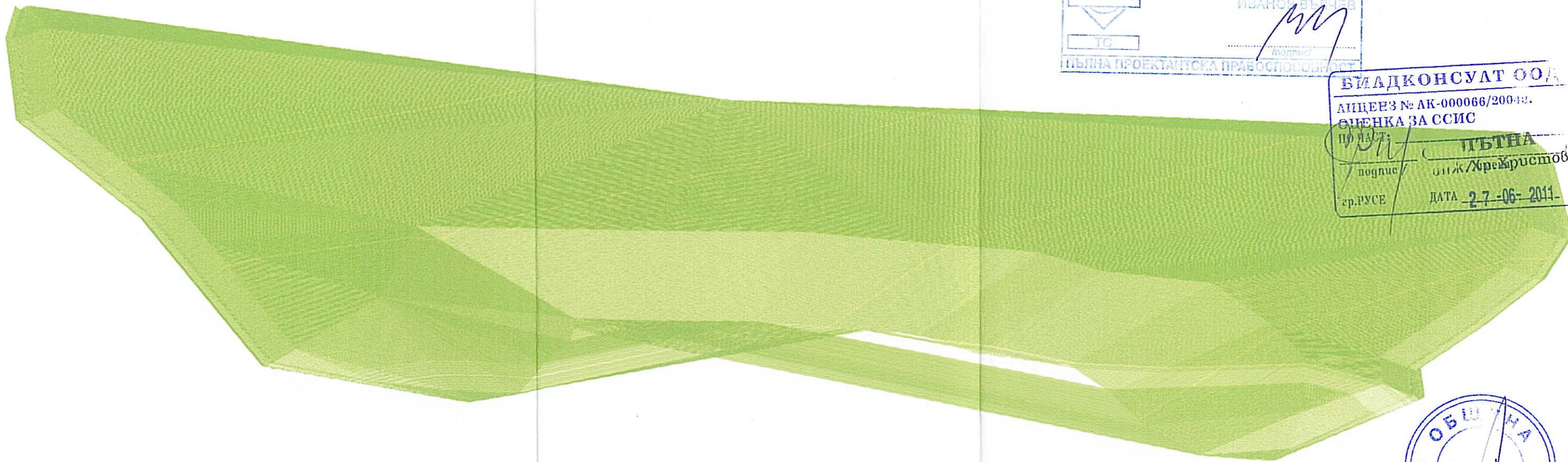

ОБЩИНА ВЕГОВО
 СЪГЛАСУВАЛ И ОДОБРИЛ
 Гл.архитект: *[Signature]*
 Сума: *Сум.*
 гр.Ветово, 1.7.JUN.2011.200.....г.



КАМАРА НА ИНЖЕНЕРИТЕ В
 ИНВЕСТИЦИОННОТО ПРОЕКТИРАНЕ
 Регистрационен № 12365
 инж. ВАЛЕНТИН
 ИВАНОВ ВЪЛЧЕВ
 ПЪЛНА ПРОЕКТАНТСКА ПРАВОСПОСОБНОСТ

ВЛАДКОНСУЛТ ООД
 ЛИЦЕНЗ № АК-000066/2004г.
 ОЦЕНКА ЗА ССИС
 ПО МАСТ: *[Signature]*
 ПОДПИС: *[Signature]* ПЪТНА
 гр.РУСЕ ДАТА 2.7-06-2011



Възложител:

ЕРКА ЕООД
 гр. Русе, ул. „Коледница” № 5, тел. 0886445581

СЪГЛАСУВАЛИ			ФАЗА: ТП	
ДЪЛЖНОСТ	ИМЕ	ПОДПИС	ОБЕКТ: Закриване на сметница на територията на община Ветово	
ЕКОЛОГ	Е. Дюлунска	<i>[Signature]</i>	Подобект: Сметнице гр. Ветово, м"Календан кору"	
ПРОЕКТАНТ	В. Вълчев	<i>[Signature]</i>		
ГЕОДЕЗИСТ	Г. Чонова	<i>[Signature]</i>		
УПРАВИТЕЛ	Е. Дюлунска	<i>[Signature]</i>		
ЧАСТ:				
ДАТА	МАЩАБ	ЧЕРТЕЖ	ЛИСТ	ВС ЛИСТИ
30.07.2008г.	1:500	Триизмерен модел	4	12

НАДЛЪЖЕН ПРОФИЛ А-А

КАМАРА НА ИНЖЕНЕРИТЕ В
ИНВЕСТИЦИОННОТО ПРОЕКТИРАНЕ
Регистрационен № 12366
инж. ВАЛЕНТИН
ИВАНОВ ВЪЛЧЕВ
ТО
ПЪЛНА ПРОЕКТАНТСКА ПРАВОСПОСОБНОСТ

ОБЩИНА ВЕТОВО
СЪГЛАСУВАЛ И ОДОБР.
Гл. архитект: _____
Сума: *Сума*
гр. Ветово, 17 JUN 2011



БИЛДНО ОБУЧАТООД
ЛИЦЕНЗ № А 00066/2008г.
ОЦЕНКА НА ПЪТНА
ПО УЧАСТ. инж. Хр. Христоу
/ погнус / имена /
гр. РУСЕ 27-06-2011

Мащаб Х : 1/500
Мащаб Z : 1/100
Изходна кота : 180.00
X9507281.146 -> 9507393.347
Y4738827.859 -> 4738858.920

Хектометраж	0.00	2.72	7.43	7.45	10.53	14.05	18.13	18.84	43.44	57.58	61.23	72.51	73.17	78.17	87.49	88.18	92.18	116.42
TERN	192.24	192.09					191.39	191.37	191.48	190.40	190.12	189.42	189.54	188.78	184.85	184.53	184.24	182.49
NEW					191.76	191.60												
zapr			191.73	191.74								190.54					184.24	



ЕРКА ЕООД
гр. Русе, ул. „Коледница“ № 5, тел. 0886445581

СЪГЛАСУВАЛИ			ФАЗА: III	
ДЪЛЖНОСТ	ИМЕ	ПОДПИС	ОБЕКТ: Закриване на сметица на територията на община Ветово	
ЕКОЛОГ	Е. Димитрова	<i>[Signature]</i>	Подобест: Сметница гр. Ветово, м. "Календжан Кору"	
ПРОЕКТАНТ	В. Вълчев	<i>[Signature]</i>		
ГЕОДЕЗИСТ	Л. Чонова	<i>[Signature]</i>		
УПРАВИТЕЛ	Е. Димитрова	<i>[Signature]</i>		
ЧАСТ:				
ДАТА	МАЩАБ	ЧЕРТЕЖ:	ЛИСТ	ВС. ЛИСТИ
30.07.2008г.	1:100/1:500	Надлъжен профил А-А	7	12

НАДЛЪЖЕН ПРОФИЛ Б-Б

ОБЩИНА ВЕТОВО
СЪГЛАСУВАЛ И ОДОБРИЛ
 Гл.архитект: _____
 Сума: *Сума*
 гр.Ветово, 17 JUN 2011 200
 * ОБЩИНА ВЕТОВО *
 Устройство на Територията
 РЕГИОНСКИ ОБЛАСТ

КАБЛА НА ИНЖЕНЕРИТЕ
 ИТЕСТИФИКАЦИЯТО ПРО
 Регистрационен №: _____
 ИЛИ ВАЛЕНТИН
 ИВАНОВИЧ
 ПЪЛНА ПРОЕКТАНТСКА ПРАВОСПОСОБНОСТ

БИЛДКОНСУАТ ООД
 ЛИЦЕНЗ № АК-000066/2004г.
 ОЦЕНКА ЗА СОСИЩЪТНА
 ПО ЧАСТ: _____ (инж. Хр. Христова)
 /пoгнис/ /имена/
 гр.РУСЕ ДАТА 27-06-2011

Мащаб Х : 1/500
 Мащаб Z : 1/100
 Изходна кота : 180.00
 X9507332.743 -> 9507342.642
 Y4738951.955 -> 4738761.782

Хектометраж	0.00	2.80	3.45	7.59	7.84	12.84	28.83	28.83	30.51	33.27	45.71	48.29	52.35	58.83	62.01	66.33	72.84	74.02	85.33	86.77	91.85	94.32	94.10	96.35	108.82	109.71	109.87	124.21	129.84	129.79	141.48	161.89	162.89	176.33	176.47	182.25	182.96	184.49	187.25	184.44	180.43
TERN	184.47					183.82	182.81	182.74			182.30			181.84			180.85	180.88			180.21	180.15		180.02	180.27		181.54		182.21		182.96		184.24		184.24		184.49	184.44	184.72		
NEW				184.12			183.80			182.45		181.85	181.64			180.83			180.17					180.02	180.02			180.88		182.77		184.35						184.49	184.44	184.72	
zapr		184.85	183.88	185.03	184.12		184.80			183.45		182.85	181.64			180.83			180.88					180.83	180.78			181.23		182.77		184.35					184.49	184.44	184.72		

ОБЩИНА ВЕТОВО
КМЕТ
 * * *

Взложил:

ЕРКА ЕООД
 гр. Русе, ул. „Коледница“ № 5, тел. 0886445581

СЪГЛАСУВАЛИ			ФАЗА: ТП	
ДЛЪЖНОСТ	ИМЕ	ПОДПИС	ОБЕКТ: Закриване на сметища на територията на община Ветово	
ПРОЕКТАНТ	Е. Дионисиева	<i>[Signature]</i>	Подобект: Сметище гр. Ветово, м. "Календжи Корут"	
ПРОЕКТАНТ	В. Вълчев	<i>[Signature]</i>		
ГЕОДЕЗИСТ	Г. Чоноу	<i>[Signature]</i>		
УПРАВИТЕЛ	Е. Дионисиева	<i>[Signature]</i>		
ЧАСТ:				
ДАТА	МАЩАБ	ЧЕРТЕЖ:	ЛИСТ	ВС ЛИСТИ
30.07.2008г.	1:100/1:500	Надлъжен разрез Б-Б	8	12

ОТВОДНЯВАНЕ

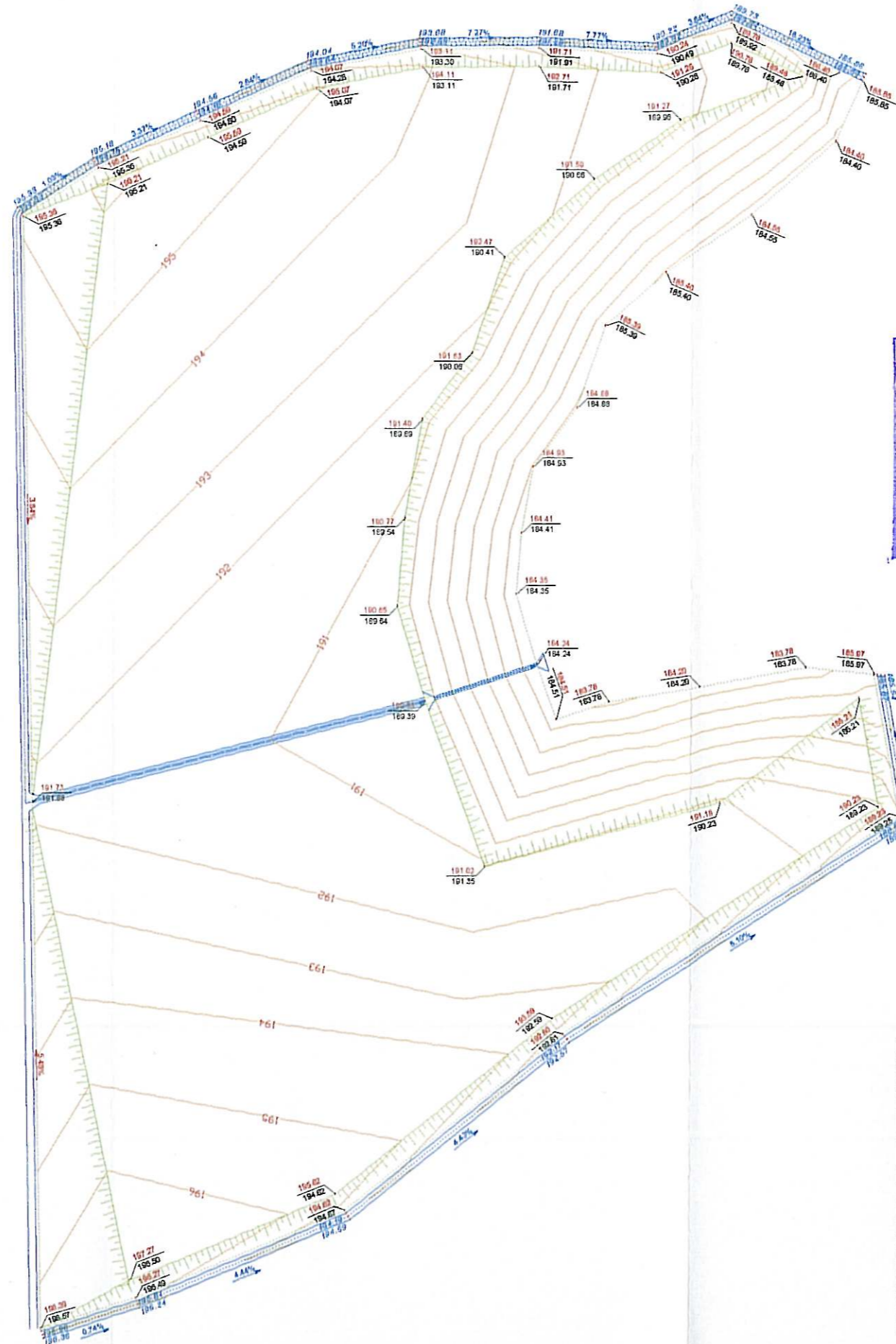

ВИАДКОНСУАТ ООД
 ЛИЦЕНЗ № ЛК-000066/2004г.
 ОЦЕНКА ЗА ССИС
 ПОЧАСТ: ПЪТНА
 /подпис/ инж. Хр. Христов /имена/
 гр.РУСЕ ДАТА 27-06-2011

ОБЩИНА ВЕТОВО
 СЪГЛАСУВАНА /ОДОБРЕНА/
 Гл.архитект: _____
 Сума: Суми
 гр.Ветово, 17 JUN 2011 200.....г.

* ОБЩИНА ВЕТОВО *
 * Устройството на Територията *
 * КОМУНАЛЕН КОДЕКС *
 * КОМУНАЛЕН КОДЕКС *

КАМАРА НА ИНЖЕНЕРИТЕ В ИНВЕСТИЦИОННОТО ПРОЕКТИРАНЕ
 Регистрационен № 1238а
 ИНЖ. ВАЛЕНТИН ИВАНОВ ВЪЛЧЕВ
 КОМУНАЛЕН КОДЕКС

Възложител:

ЕРКА ЕООД			гр. Русе, ул. „Каледница“ № 5, тел. 0886445581		
СЪГЛАСУВАЛИ			ФАЗА: ТП		
ДЪЛЖНОСТ	ИМЕ	ПОДПИС	ОБЕКТ: Захване на сметища на територията на община Ветово		
ЕКОЛОГ	Е.Джонисева	<i>[Signature]</i>	Подобект: Сметнище гр. Ветово, м."Каледжан Кору"		
ПРОЕКТАНТ	В.Вълчев	<i>[Signature]</i>			
ГЕОДЕЗИСТ	Г.Чонва	<i>[Signature]</i>			
УПРАВИТЕЛ	Е.Джонисева	<i>[Signature]</i>			
ЧАСТ: ЕКОЛОГ					
ДАТА	МАЩАБ	ЧЕРТЕЖ:	ЛИСТ	ВС ЛИСТИ	
30.07.2008г.	1:1000	Отводняване	9	12	

ДЕТАЙЛ КАНАВКА

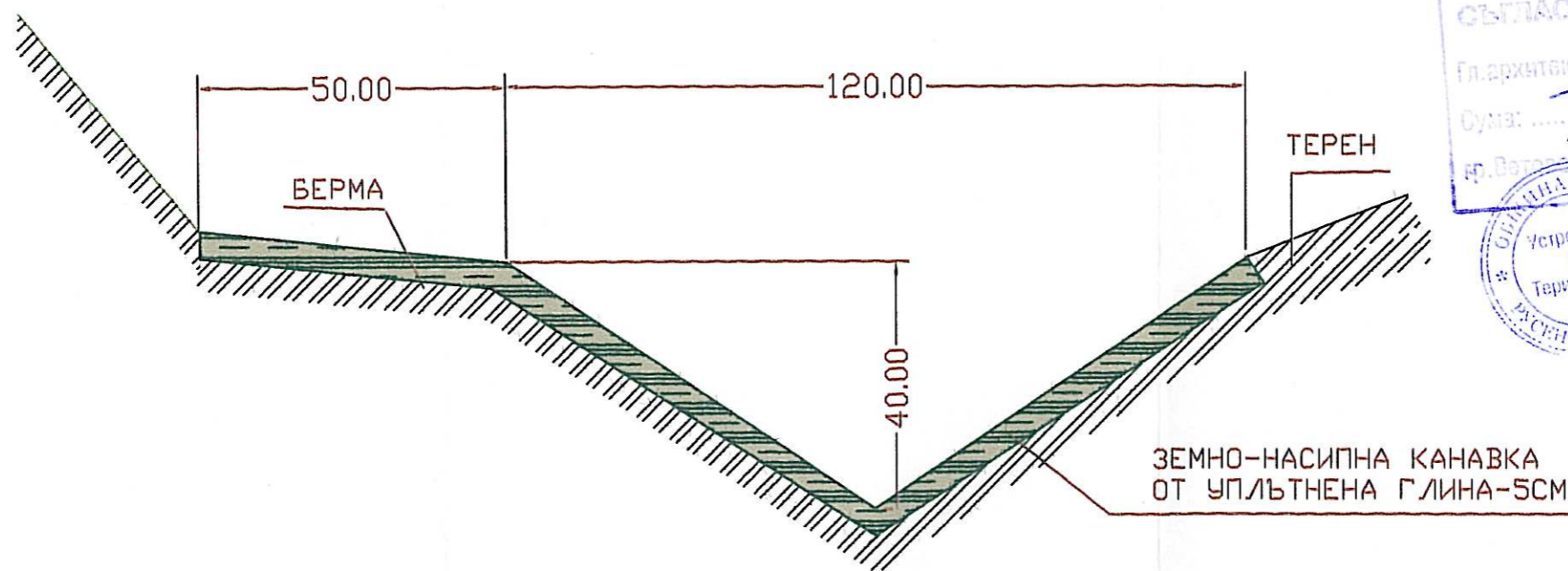

КАМАРА НА ИНЖЕНЕРИТЕ В
ИНВЕСТИЦИОННОТО ПРОЕКТИРАНЕ
Регистрационен № 12380
инж. ВАЛЕНТИН
ИВАНОВ ВЪЛЧЕВ
ПЪЛНА ПРОЕКТАНТСКА ПРАВОСПОСОБНОСТ

ОБЩИНА ВЕТОВО
СЪГЛАСУВАНИЕ И СДОБРЛИ
Гл. архитект:
Оумз:
17 JUN 2011 200.....г.

ОБЩИНА ВЕТОВО
Устройство
на
Територията

БЛАДКОНСУЛТ ООД
ЛИЦЕНЗ № АК-000066/2004г.
ОЦЕНКА ЗА ССИС ПЪТНА
ПО ЧАСТ: /имена /
г. РУСЕ ДАТА 27-06-2011

ОБЩИНА
КМЕТ
ВЕТОВО

Възлагател:



ЕРКА ЕООД

гр. Русе, ул. „Коледница“ № 5, тел. 0886445581

СЪГЛАСУВАЛИ			ФАЗА: ТП	
ДЪЛЖНОСТ	ИМЕ	ПОДПИС	ОБЕКТ: Закриване на сметица на територията на община Ветово	
ЕКОЛОГ	Е. Дионисева	<i>[Signature]</i>		
ПРОЕКТАНТ	В. Вълчев	<i>[Signature]</i>		
ГЕОДЕЗИСТ	Г. Чонов	<i>[Signature]</i>		
УПРАВИТЕЛ	Е. Дионисева	<i>[Signature]</i>		
ЧАСТ. ТЕХНОЛОГИЯ				
ДАТА	МАЩАБ	ЧЕРТЕЖ	ЛИСТ	ВС ЛИСТИ
30.07.2008г.	1:10	Детайл - Канавка	10	12

ЕРКА Ltd.

ДЕТАИЛ КАНАВКА 2

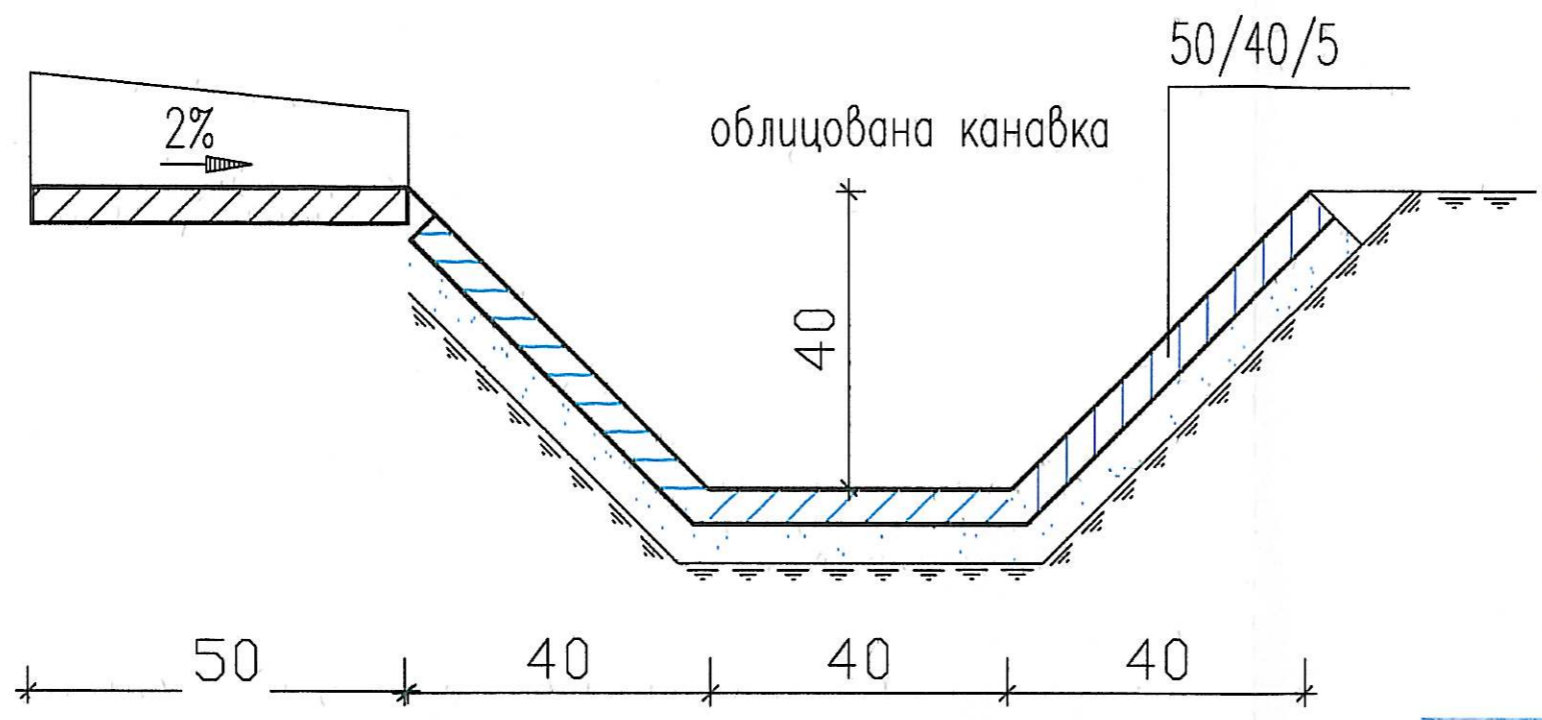

БИЛДКОНСУЛТ ООД
 ЛИЦЕНЗ № ДК-000066/2004г.
 ОЦЕНКА ЗА ССИС
 по част: ПЪТНА
 / подпис / инж. Хр. Христов
 имена /
 гр.РУСЕ ДАТА 27-06-2011

ОБЩИНА ВЕТОВО
 СЪГЛАСУВАЛ И ОДОБРИЛ
 Гл.архитект:
 Сума:
 гр.Ветово, 1.7. JUN. 2011. 200.....
 * ОБЩИНА ВЕТОВО *
 * Устройство на територията *
 * ОБЩИНА ОБЛАСТ *

КАМАРА НА ИНЖЕНЕРИТЕ В ИНВЕСТИЦИОННОТО ПРОЕКТИРАНЕ
 Регистрационен № 12388
 инж. ВАЛЕНТИН ИВАНОВ ВЪЛЧЕВ
 * КИМГ *
 * ТС *
 ПЪЛНА ПРОЕКТАНТСКА ПРАВОСПОСОБНОСТ

ОБЩИНА ВЕТОВО
 * КМЕТ *
 * ВЕТОВО *

ВЪЗЛОЖИТЕЛ:

ЕРКА ЕООД
 гр. Русе, ул. „Коледница“ № 5, тел. 0886445581

СЪГЛАСУВАЛИ			ФАЗА: ТП	
ДЪЛЖНОСТ	ИМЕ	ПОДПИС	ОБЕКТ: Закритане на сметница на територията на община Ветово	
ЕКОЛОГ	Е. Дионисева	<i>[Signature]</i>	Подобект: Сметнице гр. Ветово м. Календжик Кору	
ПРОЕКТАНТ	В. Вълчев	<i>[Signature]</i>		
ГЕОДЕЗИСТ	Г. Чанов	<i>[Signature]</i>		
УПРАВИТЕЛ	Е. Дионисева	<i>[Signature]</i>		
ЧАСТ: ЕКОЛОГ			ЛИСТ	ВС ЛИСТИ
ДАТА	МАЩАБ	ЧЕРТЕЖ	10-Б	12
30.07.2008г.	1:20	Детайл канавка 2		

ОТВОДНИТЕЛНИ УЛЕИ

ПРИ ЕДНОСТРАНЕН НАДЛЪЖЕН НАКЛОН

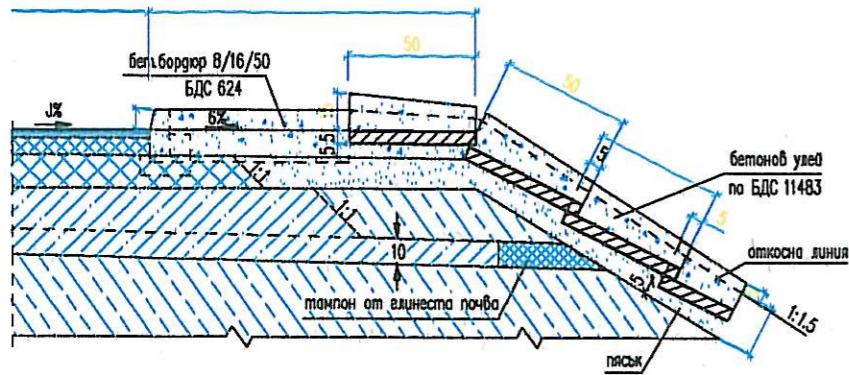

ПРИ СРЕЩПОЛОЖНИ НАДЛЪЖНИ НАКЛОНИ (ВДЛЪБНАТА ВЕРТИКАЛНА КРИВА)

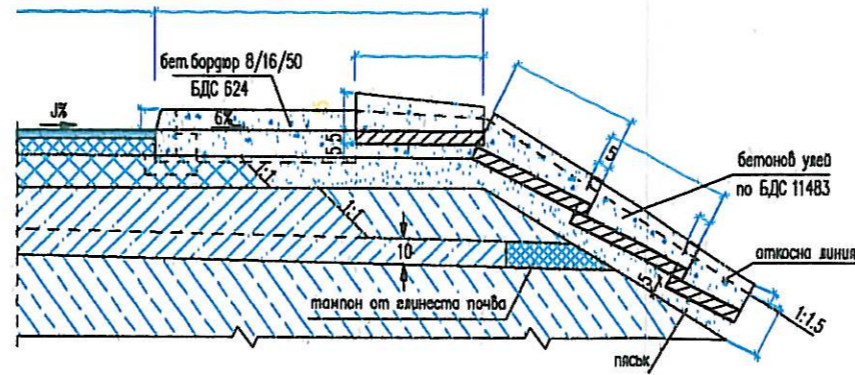

ПОГЛЕД ОТ ГОРЕ

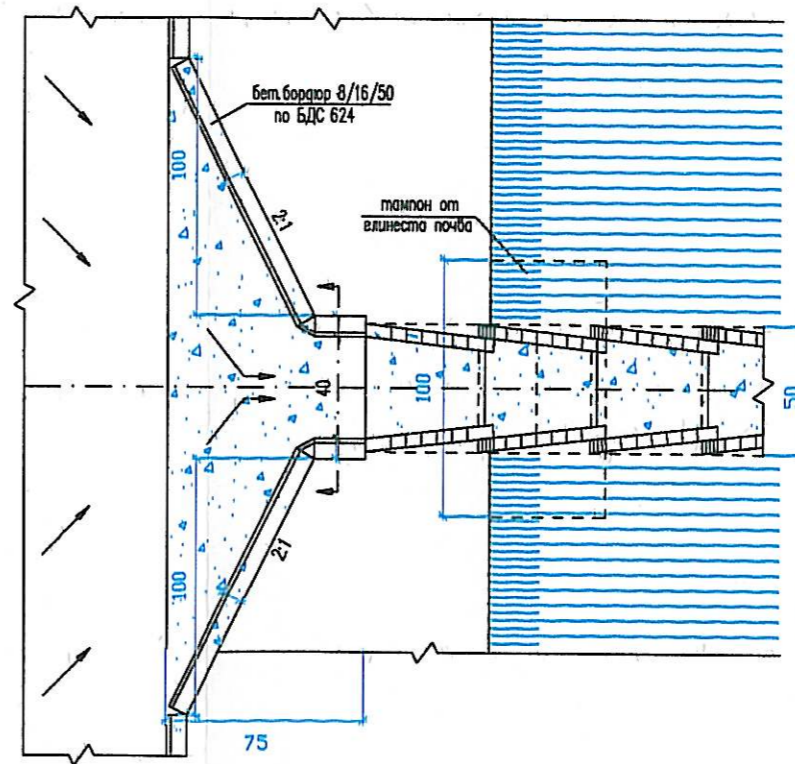

ОТВОДНИТЕЛЕН УЛЕЙ В УЧАСТЪКА НА БЕРМА

НАДЛЪЖЕН РАЗРЕЗ



ОТВОДНИТЕЛЕН УЛЕЙ В УЧАСТЪКА НА БЕРМА
ПОГЛЕД ОТ ГОРЕ

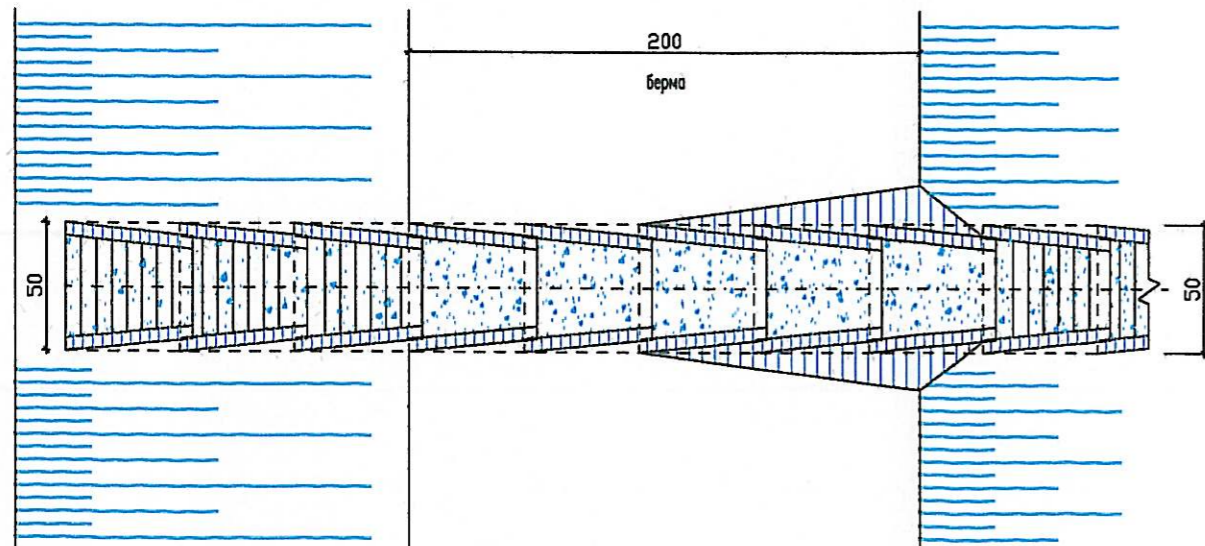

Възложител:

ЕРКА ЕООД

гр. Русе, ул. „Коледница“ № 5, тел. 0886445581

СЪГЛАСУВАЛИ			ФАЗА: ТП	
ДЪЛЖНОСТ	ИМЕ	ПОДПИС	ОБЕКТ: Закриване на сметища на територията на община Ветово Подобект: Сметище гр. Ветово м. Календжи Корю	
ЕКОЛОГ	Е.Дюнисиева	<i>[Signature]</i>		
ПРОЕКТАНТ	В. Вълчев	<i>[Signature]</i>		
ГЕОДЕЗИСТ	Г. Чонов	<i>[Signature]</i>		
УПРАВИТЕЛ	Е.Дюнисиева	<i>[Signature]</i>		
ЧАСТ: ЕКОЛОГИЯ				
ДАТА	МАЩАБ	ЧЕРТЕЖ	ЛИСТ	ВС.ЛИСТИ
30.07.2008г.	1:20	Детайл италиански улей	10-A	12



МЕСТОПОЛОЖЕНИЕ НА ГАЗОВИ КЛАДЕНЦИ

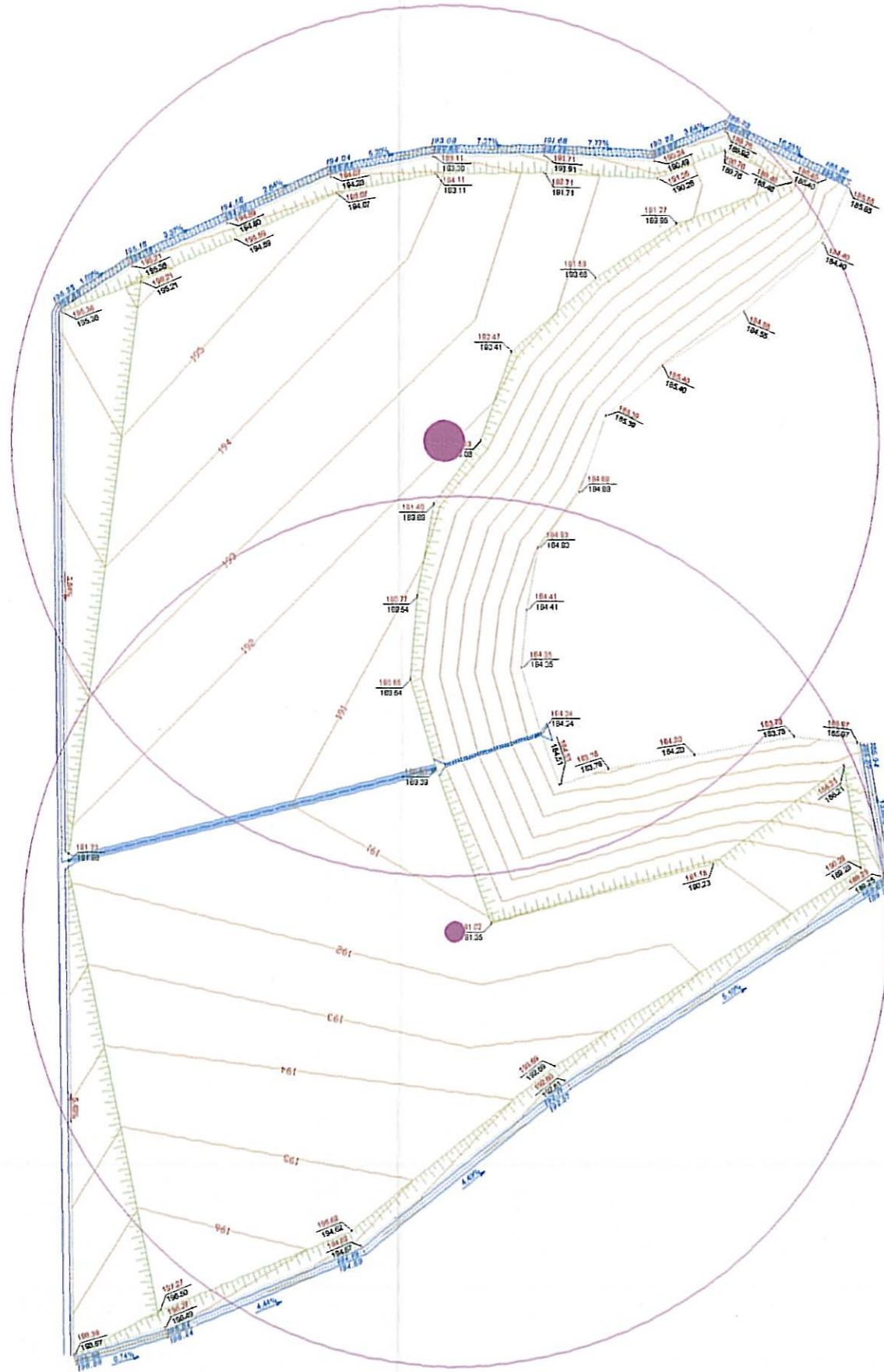

БИЛДКОНСУЛТ ООД
 ЛИЦЕНЗ № АК-000066/2004г.
 ОЦЕНКА ЗА ССИС
 ПО ЧАСТ: ПЪТНА
 / подпис / инж. Хр. Христов
 гр.РУСЕ ДАТА 27-06-2011

ОБЩИНА ВЕТОВО
 СЪГЛАСУВАЛ И ОДОБРИЛ
 Проектант:
 Устройство на Територията:
 17 JUN 2011 200.....г.

КАМАРА НА ИНЖЕНЕРИТЕ В
 ИНВЕСТИЦИОННОТО ПРОЕКТИРАНЕ
 Регистрационен № 12385
КНИП инж. ВАЛЕНТИН
 ИВАНОВ ВЪЛЧЕВ
 /подпис/
 ПЪЛНА ПРОЕКТАНТСКА ПРАВОСПОСОБНОСТ

ОБЩИНА ВЕТОВО
 * КМЕТ *

Взломител:

		ЕРКА ЕООД		
гр. Русе, ул. „Коледница“ № 5, тел. 0886445581				
СЪГЛАСУВАЛИ			ФАЗА: ТП	
ДЪЛЖНОСТ	ИМЕ	ПОДПИС	ОБЕКТ: Закриване на сметища на територията на община Ветово	
ЕКОЛОГ	Е.Дионисева		Подобект: Сметище гр. Ветово, м. "Календжи Кору"	
ПРОЕКТАНТ	В. Вълчев			
ГЕОДЕЗИСТ	Г. Чонов			
УПРАВИТЕЛ	Е.Дионисева			
ЧАСТ: ЕКОЛОГИЯ				
ДАТА	МАЩАБ	ЧЕРТЕЖ	ЛИСТ	ВС.ЛИСТИ
30.07.2008г.	1:1000	Местоположение газов кладенец	12	12